



RESOLUÇÃO ORÇAMENTARIA Nº 001/2016.

Estima a Receita e Fixa a Despesa do CONSÓRCIO PÚBLICO DOS MUNICÍPIOS DA MATA SUL PERNAMBUCANA – COMSUL, para o exercício financeiro de 2017 e dá outras providências.

O Presidente do CONSÓRCIO PÚBLICO DOS MUNICÍPIOS DA MATA SUL PERNAMBUCANA – COMSUL, no uso de suas atribuições legais e regimentais, em conformidade e observância as deliberações e decisões das Assembléias Geral e Consorcial, tendo em vista o que dispõem:

1 – Os termos do Protocolo de intenções ratificado pelas leis Municipais dos entes membros da Entidade; e

2 – As disposições Estatutárias.

RESOLVE:

DISPOSIÇÕES COMUNS

Art. 1º. – Esta Resolução Estima a Receita e Fixa a Despesa do Orçamento Fiscal do Consórcio Público dos Municípios da Mata Sul Pernambucana – COMSUL, para o Exercício Financeiro de 2017.

DA ESTIMATIVA DA RECEITA

Art. 2º. – O Orçamento Fiscal do Consorcio Publico dos Municípios da Mata Sul Pernambucana – COMSUL, discriminados pelos anexos que integra esta Resolução, estima a receita e fixa a despesa em R\$ 43.000.000,00 (quarenta e três milhões de reais); conforme a legislação vigente e os Contratos de Programa e de Rateio, prevendo inclusive as despesas do consorcio nos orçamentos do ente consorciados, compreendendo;

I – Orçamento Fiscal – R\$ 12.965.000 (doze milhões novecentos e sessenta e cinco mil reais);

I – Seguridade Social – R\$ 30.035.000,00 (trinta milhões e trinta e cinco mil reais);



Art. 3º. – As receitas decorrentes da arrecadação de Repasses e Transferências, tributos, contribuições e de outras receitas correntes e de capital, previstas na legislação vigente, são discriminadas por categoria econômica, conforme desdobramento nos moldes da Portaria Interministerial/STN/nº 163/2001 de 04 de maio de 2001 e suas alterações posteriores e da Lei Federal 4.320/64.

DA FIXAÇÃO DA DESPESA

Art. 4º - A despesa do Consorcio será realizada segundo a discriminação nos anexos que acompanham esta Resolução, com os seguintes desdobramentos:

I – FUNÇÕES DE GOVERNO

04 Administração	R\$ 1.880.000,00
08 Assistência Social	R\$ 35.000,00
10 Saúde	R\$ 30.000.000,00
12 Educação	R\$ 35.000,00
17 Saneamento	R\$ 3.650.000,00
20 Agricultura	R\$ 40.000,00
23 Comércio e Serviços	R\$ 45.000,00
25 Energia	R\$ 4.700.000,00
26 Transporte	R\$ 35.000,00
28 Encargos Especiais	R\$ 80.000,00
99 Reserva de Contingência	R\$ 2.500.000,00
Total.....	R\$ 43.000.000,00

Art. 5º. – A despesa fixada, à conta dos recursos orçados, apresentam-se por Órgão e Unidade Orçamentária, classificação funcional-programática de Função, Subfunção, Programação, Contas Orçamentárias de Atividade/Projetos, e, Categoria Econômica até o nível de Elemento de Despesa, conforme desdobramentos nos moldes e na forma dos Anexos da Lei Federal 4.320/64, e, correspondente codificação estabelecida pelas Portarias nºs 163/2001 e 42/99 da Secretaria do Tesouro Nacional vigentes, todos anexos como partes integrantes desta Resolução.

Parágrafo Único – Durante a execução orçamentária, fica autorizado o Presidente do Consorcio, a remanejar, transpor, ou transferir total ou parcialmente, as



categorias de programação constante desta Resolução, até o nível de Elemento de Despesa, a fim de ajustar a programação orçamentária aprovada às competências e atribuições definidas para a unidade orçamentária em decorrências das necessidades demandadas.

Dos Créditos Adicionais

Art. 6º. - Fica o Presidente do Consórcio Público da Mata Sul Pernambucana, respeitadas as demais prescrições constitucionais e nos termos da Lei Federal 4.320/64, autorizado a abrir Créditos Adicionais Suplementares e especiais, até o valor correspondente a 50% (cinquenta por cento) do total do Orçamento de que trata esta resolução, com a finalidade de incorporar valores que excedam as previsões constantes nesta Lei, bem como, para promover ajustes de programação por insuficiências nas dotações orçamentárias em decorrências das atividades desenvolvidas e das necessidades demandadas, mediante a utilização de recursos provenientes de:

I – O Superávit Financeiro apurado no Balanço Patrimonial do exercício imediatamente anterior, de acordo com o disposto inciso I do § 1º e 2º do art. 43 da Lei 4.320/64;

II – Do Excesso de Arrecadação em bases constantes, dos recursos do Consórcio, considerado o saldo positivo das diferenças acumuladas mês a mês, entre a receita prevista para o Exercício e a efetivamente realizada até o mês, conforme inciso II, do § 1º, e do § 3º e 4º, do art. 43 da Lei 4.320/64;

III - Da Anulação parcial e/ou total de Dotações, previsto no inciso III do § 1º e 2º do art. 43 da Lei 4.320/64;

IV – Do ingresso de novos recursos oriundos de Convênios Específicos, que impliquem no aumento de dotação orçamentária já constante no Orçamento, a ser aplicado no objeto do convênio;

V – Do ingresso de novos recursos oriundos de Convênios Específicos, que impliquem no aumento de dotação orçamentária não constante no Orçamento, a ser aplicado no objeto do convênio;

VI – Da reserva de contingência, total ou em parte.

DISPOSIÇÕES FINAIS



COMSUL

CONSÓRCIO PÚBLICO DOS MUNICÍPIOS
DA MATA SUL PERNAMBUCANA

Art. 7º. – As obrigações acessórias do dever de prestação de contas conforme disposto no caput do art. 9º, e seu parágrafo Único da Lei Federal 11.107/2005, combinado com o art. 11 e 12 do Decreto Federal 6.017/2007, e ainda, a Portaria STN/274/2016, visando a consolidação das Contas, e visando a prestação de contas consoante as normas a ser editada pelo Tribunal de Contas do Estado de Pernambuco, caberá ao presidente do Consócio, ao Secretário Executivo e ao seu Diretor Financeiro.

Art. 8º. - Esta Resolução entra em vigor a partir desta data e seus efeitos financeiros, a partir de 1º de janeiro de 2017.

Ribeirão, em 20 de Setembro de 2016.

José Genivaldo dos Santos
Presidente do COMSUL



COMSUL

RUA CONS. JOÃO ALFREDO, 136 - CNPJ:11896703/0001-66

Orçamento Programa - Exercício de 2017

DEMONSTRATIVO DA RECEITA E DESPESA SEGUNDO AS CATEGORIAS ECONOMICAS

(Inc.II, §1º, Art.2º)

Anexo 01

Page 1

Lei: , Data:

RECEITA	R\$	R\$
RECEITAS CORRENTES		
RECEITA TRIBUTÁRIA	150.000,00	
RECEITA PATRIMONIAL	115.000,00	
TRANSFERÊNCIAS CORRENTES	41.030.000,00	
OUTRAS RECEITAS CORRENTES	205.000,00	
SUB TOTAL		41.500.000,00
TOTAL		41.500.000,00
SUPERAVIT DO ORÇAMENTO CORRENTE		2.036.000,00
RECEITAS DE CAPITAL		
TRANSFERÊNCIAS DE CAPITAL	1.500.000,00	
SUB TOTAL		1.500.000,00
TOTAL		3.536.000,00
R E S U M O		
RECEITAS CORRENTES	41.500.000,00	
RECEITAS DE CAPITAL	1.500.000,00	
RECEITAS CORRENTES		
RECEITAS DE CAPITAL		
DEDUÇÃO DE RECEITAS		
TOTAL DE RECEITAS		43.000.000,00
TOTAL		43.000.000,00

DESPESA	R\$	R\$
DESPESAS CORRENTES		
PESSOAL E ENCARGOS SOCIAIS	4.490.000,00	
OUTRAS DESPESAS CORRENTES	34.974.000,00	
SUB TOTAL		39.464.000,00
SUPERAVIT DO ORÇAMENTO CORRENTE		2.036.000,00
TOTAL		41.500.000,00
DESPESAS DE CAPITAL		
INVESTIMENTOS	956.000,00	
AMORTIZAÇÃO DA DÍVIDA	80.000,00	
SUB TOTAL		1.036.000,00
RESERVA DE CONTINGENCIA		2.500.000,00
TOTAL		3.536.000,00
R E S U M O		
DESPESAS CORRENTES	39.464.000,00	
DESPESAS DE CAPITAL	1.036.000,00	
RESERVA DE CONTINGÊNCIA	2.500.000,00	
TOTAL DE DESPESA		43.000.000,00
TOTAL		43.000.000,00



COMSUL

RUA CONS. JOÃO ALFREDO, 136 - CNPJ:11896703/0001-66

Orçamento Programa - Exercício de 2017

DEMONSTRATIVO DA RECEITA E DESPESA SEGUNDO AS CATEGORIAS ECONOMICAS

(Inc.II, §1º, Art.2º)

Anexo 01

Page 2

Lei: , Data:



COMSUL

RUA CONS. JOÃO ALFREDO, 136 - CNPJ:11896703/0001-66

Orçamento Programa - Exercício de 2017

Anexo 02

Page 1

Orcamentario

NATUREZA DA DESPESA - CONSOLIDAÇÃO GERAL

Lei: , Data:

Código	Especificação	Elemento	Modalidade	Grupo	Categoria Econômica
30.00.00	DESPESAS CORRENTES				39.464.000,00
31.00.00	PESSOAL E ENCARGOS SOCIAIS			4.490.000,00	
31.90.00	APLICAÇÕES DIRETAS		4.490.000,00		
31.90.04	CONTRATAÇÃO POR TEMPO DETERMINADO	405.000,00			
31.90.05	OUTROS BENEFÍCIOS PREVIDENCIÁRIOS	220.000,00			
31.90.11	VENCIMENTOS E VANTAGENS FIXAS - PESSOAL CIVIL	2.875.000,00			
31.90.13	OBRIGAÇÕES PATRONAIS	430.000,00			
31.90.91	SENTENÇAS JUDICIAIS	320.000,00			
31.90.92	DESPESAS DE EXERCÍCIOS ANTERIORES	240.000,00			
33.00.00	OUTRAS DESPESAS CORRENTES			34.974.000,00	
33.90.00	APLICAÇÕES DIRETAS		34.974.000,00		
33.90.14	DIÁRIAS - PESSOAL CIVIL	360.000,00			
33.90.30	MATERIAL DE CONSUMO	615.000,00			
33.90.33	PASSAGENS E DESPESAS COM LOCOMOÇÃO	215.000,00			
33.90.35	SERVIÇOS DE CONSULTORIA	420.000,00			
33.90.36	OUTROS SERVIÇOS DE TERCEIROS - PESSOA FÍSICA	359.000,00			
33.90.39	OUTROS SERVIÇOS DE TERCEIROS - PESSOA JURÍDICA	32.455.000,00			
33.90.91	SENTENÇAS JUDICIAIS	250.000,00			
33.90.92	DESPESAS DE EXERCÍCIOS ANTERIORES	220.000,00			
33.90.93	INDENIZAÇÕES E RESTITUIÇÕES	80.000,00			
40.00.00	DESPESAS DE CAPITAL				1.036.000,00
44.00.00	INVESTIMENTOS			956.000,00	
44.90.00	APLICAÇÕES DIRETAS		956.000,00		
44.90.51	OBRA E INSTALAÇÕES	81.000,00			
44.90.52	EQUIPAMENTOS E MATERIAL PERMANENTE	875.000,00			
46.00.00	AMORTIZAÇÃO DA DÍVIDA			80.000,00	
46.90.00	APLICAÇÕES DIRETAS		80.000,00		
46.90.71	PRINCIPAL DA DÍVIDA CONTRATUAL RESGATADA	80.000,00			
90.00.00	RESERVA DE CONTINGÊNCIA				2.500.000,00
99.00.00	RESERVA DE CONTINGÊNCIA			2.500.000,00	
99.99.00	A DEFINIR		2.500.000,00		
99.99.99	A CLASSIFICAR	2.500.000,00			
			TOTAL		43.000.000,00

**COMSUL**

RUA CONS. JOÃO ALFREDO, 136 - CNPJ:11896703/0001-66

Orçamento Programa - Exercício de 2017

Anexo 02

Page 1

Lei: , Data:

NATUREZA DA DESPESA POR ORGÃO

PODER ORGÃO		04 CONSORCIO PÚBLICO DOS MUNICIPIOS DA MATA SUL 01 COMSUL				
Código	Especificação	F.R.	Elemento	Modalidade	Grupo	Categoria Econômica
3.0.00.00	DESPESAS CORRENTES	0.000.000				39.464.000,00
3.1.00.00	PESSOAL E ENCARGOS SOCIAIS	0.000.000			4.490.000,00	
3.1.90.00	APLICAÇÕES DIRETAS	0.000.000		4.490.000,00		
3.1.90.04	CONTRATAÇÃO POR TEMPO DETERMINADO	0.01.00	405.000,00			
3.1.90.05	OUTROS BENEFÍCIOS PREVIDENCIÁRIOS	0.01.00	220.000,00			
3.1.90.11	VENCIMENTOS E VANTAGENS FIXAS - PESSOAL CIVIL	0.01.00	2.875.000,00			
3.1.90.13	OBRIGAÇÕES PATRONAIS	0.01.00	430.000,00			
3.1.90.91	SENTENÇAS JUDICIAIS	0.01.00	280.000,00			
3.1.90.91	SENTENÇAS JUDICIAIS	0.01.00	40.000,00			
3.1.90.92	DESPESAS DE EXERCÍCIOS ANTERIORES	0.01.00	240.000,00			
3.3.00.00	OUTRAS DESPESAS CORRENTES	0.000.000			34.974.000,00	
3.3.90.00	APLICAÇÕES DIRETAS	0.000.000		34.974.000,00		
3.3.90.14	DIÁRIAS - PESSOAL CIVIL	0.01.00	360.000,00			
3.3.90.30	MATERIAL DE CONSUMO	0.01.00	615.000,00			
3.3.90.33	PASSAGENS E DESPESAS COM LOCOMOÇÃO	0.01.00	215.000,00			
3.3.90.35	SERVIÇOS DE CONSULTORIA	0.01.00	420.000,00			
3.3.90.36	OUTROS SERVIÇOS DE TERCEIROS - PESSOA FÍSICA	0.01.00	359.000,00			
3.3.90.39	OUTROS SERVIÇOS DE TERCEIROS - PESSOA JURÍDICA	0.01.00	32.455.000,00			
3.3.90.91	SENTENÇAS JUDICIAIS	0.01.00	250.000,00			
3.3.90.92	DESPESAS DE EXERCÍCIOS ANTERIORES	0.01.00	220.000,00			
3.3.90.93	INDENIZAÇÕES E RESTITUIÇÕES	0.01.00	80.000,00			
4.0.00.00	DESPESAS DE CAPITAL	0.000.000				1.036.000,00
4.4.00.00	INVESTIMENTOS	0.000.000			956.000,00	
4.4.90.00	APLICAÇÕES DIRETAS	0.000.000		956.000,00		
4.4.90.51	OBRAS E INSTALAÇÕES	0.01.00	81.000,00			
4.4.90.52	EQUIPAMENTOS E MATERIAL PERMANENTE	0.01.00	875.000,00			
4.6.00.00	AMORTIZAÇÃO DA DÍVIDA	0.000.000			80.000,00	
4.6.90.00	APLICAÇÕES DIRETAS	0.000.000		80.000,00		
4.6.90.71	PRINCIPAL DA DÍVIDA CONTRATUAL RESGATADA	0.01.00	80.000,00			
9.0.00.00	RESERVA DE CONTINGÊNCIA	0.000.000				2.500.000,00
9.9.00.00	RESERVA DE CONTINGÊNCIA	0.000.000			2.500.000,00	
9.9.99.00	A DEFINIR	0.000.000		2.500.000,00		
9.9.99.99	A CLASSIFICAR	0.01.00	2.500.000,00			
TOTAL						43.000.000,00



COMSUL

RUA CONS. JOÃO ALFREDO, 136 - CNPJ:11896703/0001-66

Orçamento Programa - Exercício de 2017

Anexo 02

Page 2

Lei: , Data:

NATUREZA DA DESPESA POR ORGÃO

TOTAL GERAL

43.000.000,00

**COMSUL**

RUA CONS. JOÃO ALFREDO, 136 - CNPJ:11896703/0001-66

Orçamento Programa - Exercício de 2017

NATUREZA DA DESPESA POR ORGÃO E UNIDADE

Anexo 02

Page 1

Lei: , Data:

Código	Especificação	F.R.	Elemento	Modalidade	Grupo	Categoria Econômica
PODER	04 CONSORCIO PÚBLICO DOS MUNICIPIOS DA MATA SUL					
ORGÃO	01 COMSUL					
UNIDADE	01 SECRETARIA EXECUTIVA					
3.0.00.00	DESPESAS CORRENTES	0.000.000				1.690.000,00
3.1.00.00	PESSOAL E ENCARGOS SOCIAIS	0.000.000			820.000,00	
3.1.90.00	APLICAÇÕES DIRETAS	0.000.000		820.000,00		
3.1.90.04	CONTRATAÇÃO POR TEMPO DETERMINADO	0.01.00	50.000,00			
3.1.90.05	OUTROS BENEFÍCIOS PREVIDENCIÁRIOS	0.01.00	10.000,00			
3.1.90.11	VENCIMENTOS E VANTAGENS FIXAS - PESSOAL CIVIL	0.01.00	500.000,00			
3.1.90.13	OBRIGAÇÕES PATRONAIS	0.01.00	160.000,00			
3.1.90.91	SENTENÇAS JUDICIAIS	0.01.00	80.000,00			
3.1.90.92	DESPESAS DE EXERCÍCIOS ANTERIORES	0.01.00	20.000,00			
3.3.00.00	OUTRAS DESPESAS CORRENTES	0.000.000			870.000,00	
3.3.90.00	APLICAÇÕES DIRETAS	0.000.000		870.000,00		
3.3.90.14	DIÁRIAS - PESSOAL CIVIL	0.01.00	100.000,00			
3.3.90.30	MATERIAL DE CONSUMO	0.01.00	110.000,00			
3.3.90.33	PASSAGENS E DESPESAS COM LOCOMOÇÃO	0.01.00	30.000,00			
3.3.90.35	SERVIÇOS DE CONSULTORIA	0.01.00	100.000,00			
3.3.90.36	OUTROS SERVIÇOS DE TERCEIROS - PESSOA FÍSICA	0.01.00	80.000,00			
3.3.90.39	OUTROS SERVIÇOS DE TERCEIROS - PESSOA JURÍDICA	0.01.00	310.000,00			
3.3.90.91	SENTENÇAS JUDICIAIS	0.01.00	50.000,00			
3.3.90.92	DESPESAS DE EXERCÍCIOS ANTERIORES	0.01.00	40.000,00			
3.3.90.93	INDENIZAÇÕES E RESTITUIÇÕES	0.01.00	50.000,00			
4.0.00.00	DESPESAS DE CAPITAL	0.000.000				270.000,00
4.4.00.00	INVESTIMENTOS	0.000.000			190.000,00	
4.4.90.00	APLICAÇÕES DIRETAS	0.000.000		190.000,00		
4.4.90.51	OBRAS E INSTALAÇÕES	0.01.00	60.000,00			
4.4.90.52	EQUIPAMENTOS E MATERIAL PERMANENTE	0.01.00	130.000,00			
4.6.00.00	AMORTIZAÇÃO DA DÍVIDA	0.000.000			80.000,00	
4.6.90.00	APLICAÇÕES DIRETAS	0.000.000		80.000,00		
4.6.90.71	PRINCIPAL DA DÍVIDA CONTRATUAL RESGATADA	0.01.00	80.000,00			
9.0.00.00	RESERVA DE CONTINGÊNCIA	0.000.000				2.500.000,00
9.9.00.00	RESERVA DE CONTINGÊNCIA	0.000.000			2.500.000,00	
9.9.99.00	A DEFINIR	0.000.000		2.500.000,00		
9.9.99.99	A CLASSIFICAR	0.01.00	2.500.000,00			
TOTAL						4.460.000,00

**COMSUL**

RUA CONS. JOÃO ALFREDO, 136 - CNPJ:11896703/0001-66

Orçamento Programa - Exercício de 2017

NATUREZA DA DESPESA POR ORGÃO E UNIDADE

Anexo 02

Page 2

Lei: , Data:

PODER 04 CONSORCIO PÚBLICO DOS MUNICIPIOS DA MATA SUL						
ORGÃO 01 COMSUL						
UNIDADE 02 NÚCLEO INTERMUNICIPAL DE SAÚDE						
Código	Especificação	F.R.	Elemento	Modalidade	Grupo	Categoria Econômica
3.0.00.00	DESPESAS CORRENTES	0.000.000				29.770.000,00
3.1.00.00	PESSOAL E ENCARGOS SOCIAIS	0.000.000			2.430.000,00	
3.1.90.00	APLICAÇÕES DIRETAS	0.000.000		2.430.000,00		
3.1.90.04	CONTRATAÇÃO POR TEMPO DETERMINADO	0.01.00	200.000,00			
3.1.90.05	OUTROS BENEFÍCIOS PREVIDENCIÁRIOS	0.01.00	170.000,00			
3.1.90.11	VENCIMENTOS E VANTAGENS FIXAS - PESSOAL CIVIL	0.01.00	1.500.000,00			
3.1.90.13	OBRIGAÇÕES PATRONAIS	0.01.00	200.000,00			
3.1.90.91	SENTENÇAS JUDICIAIS	0.01.00	200.000,00			
3.1.90.92	DESPESAS DE EXERCÍCIOS ANTERIORES	0.01.00	160.000,00			
3.3.00.00	OUTRAS DESPESAS CORRENTES	0.000.000			27.340.000,00	
3.3.90.00	APLICAÇÕES DIRETAS	0.000.000		27.340.000,00		
3.3.90.14	DIÁRIAS - PESSOAL CIVIL	0.01.00	220.000,00			
3.3.90.30	MATERIAL DE CONSUMO	0.01.00	340.000,00			
3.3.90.33	PASSAGENS E DESPESAS COM LOCOMOÇÃO	0.01.00	180.000,00			
3.3.90.35	SERVIÇOS DE CONSULTORIA	0.01.00	310.000,00			
3.3.90.36	OUTROS SERVIÇOS DE TERCEIROS - PESSOA FÍSICA	0.01.00	210.000,00			
3.3.90.39	OUTROS SERVIÇOS DE TERCEIROS - PESSOA JURÍDICA	0.01.00	25.670.000,00			
3.3.90.91	SENTENÇAS JUDICIAIS	0.01.00	200.000,00			
3.3.90.92	DESPESAS DE EXERCÍCIOS ANTERIORES	0.01.00	180.000,00			
3.3.90.93	INDENIZAÇÕES E RESTITUIÇÕES	0.01.00	30.000,00			
4.0.00.00	DESPESAS DE CAPITAL	0.000.000				230.000,00
4.4.00.00	INVESTIMENTOS	0.000.000			230.000,00	
4.4.90.00	APLICAÇÕES DIRETAS	0.000.000		230.000,00		
4.4.90.52	EQUIPAMENTOS E MATERIAL PERMANENTE	0.01.00	230.000,00			
TOTAL						30.000.000,00

**COMSUL**

RUA CONS. JOÃO ALFREDO, 136 - CNPJ:11896703/0001-66

Orçamento Programa - Exercício de 2017

NATUREZA DA DESPESA POR ORGÃO E UNIDADE

Anexo 02

Page 3

Lei: , Data:

Código	Especificação	F.R.	Elemento	Modalidade	Grupo	Categoria Econômica
PODER	04 CONSORCIO PÚBLICO DOS MUNICIPIOS DA MATA SUL					
ORGÃO	01 COMSUL					
UNIDADE	03 NÚCLEO INTERMUNICIPAL DE SANEAMENTO BÁSICO					
3.0.00.00	DESPESAS CORRENTES	0.000.000				3.534.000,00
3.1.00.00	PESSOAL E ENCARGOS SOCIAIS	0.000.000			490.000,00	
3.1.90.00	APLICAÇÕES DIRETAS	0.000.000		490.000,00		
3.1.90.04	CONTRATAÇÃO POR TEMPO DETERMINADO	0.01.00	50.000,00			
3.1.90.11	VENCIMENTOS E VANTAGENS FIXAS - PESSOAL CIVIL	0.01.00	350.000,00			
3.1.90.13	OBRIGAÇÕES PATRONAIS	0.01.00	30.000,00			
3.1.90.91	SENTENÇAS JUDICIAIS	0.01.00	10.000,00			
3.1.90.92	DESPESAS DE EXERCÍCIOS ANTERIORES	0.01.00	50.000,00			
3.3.00.00	OUTRAS DESPESAS CORRENTES	0.000.000			3.044.000,00	
3.3.90.00	APLICAÇÕES DIRETAS	0.000.000		3.044.000,00		
3.3.90.14	DIÁRIAS - PESSOAL CIVIL	0.01.00	10.000,00			
3.3.90.30	MATERIAL DE CONSUMO	0.01.00	50.000,00			
3.3.90.36	OUTROS SERVIÇOS DE TERCEIROS - PESSOA FÍSICA	0.01.00	34.000,00			
3.3.90.39	OUTROS SERVIÇOS DE TERCEIROS - PESSOA JURÍDICA	0.01.00	2.950.000,00			
4.0.00.00	DESPESAS DE CAPITAL	0.000.000				116.000,00
4.4.00.00	INVESTIMENTOS	0.000.000			116.000,00	
4.4.90.00	APLICAÇÕES DIRETAS	0.000.000		116.000,00		
4.4.90.51	OBRAS E INSTALAÇÕES	0.01.00	16.000,00			
4.4.90.52	EQUIPAMENTOS E MATERIAL PERMANENTE	0.01.00	100.000,00			
T O T A L						3.650.000,00



COMSUL

RUA CONS. JOÃO ALFREDO, 136 - CNPJ:11896703/0001-66

Orçamento Programa - Exercício de 2017

NATUREZA DA DESPESA POR ORGÃO E UNIDADE

Anexo 02

Page 4

Lei: , Data:

Código	Especificação	F.R.	Elemento	Modalidade	Grupo	Categoria Econômica
PODER	04 CONSORCIO PÚBLICO DOS MUNICIPIOS DA MATA SUL					
ORGÃO	01 COMSUL					
UNIDADE	04 NÚCLEO INTERMUNICIPAL DE EDUCAÇÃO, CULTURA E ESPORTES					
3.0.00.00	DESPESAS CORRENTES	0.000.000				35.000,00
3.1.00.00	PESSOAL E ENCARGOS SOCIAIS	0.000.000			15.000,00	
3.1.90.00	APLICAÇÕES DIRETAS	0.000.000		15.000,00		
3.1.90.04	CONTRATAÇÃO POR TEMPO DETERMINADO	0.01.00	5.000,00			
3.1.90.11	VENCIMENTOS E VANTAGENS FIXAS - PESSOAL CIVIL	0.01.00	5.000,00			
3.1.90.13	OBRIGAÇÕES PATRONAIS	0.01.00	5.000,00			
3.3.00.00	OUTRAS DESPESAS CORRENTES	0.000.000			20.000,00	
3.3.90.00	APLICAÇÕES DIRETAS	0.000.000		20.000,00		
3.3.90.14	DIÁRIAS - PESSOAL CIVIL	0.01.00	5.000,00			
3.3.90.30	MATERIAL DE CONSUMO	0.01.00	5.000,00			
3.3.90.36	OUTROS SERVIÇOS DE TERCEIROS - PESSOA FÍSICA	0.01.00	5.000,00			
3.3.90.39	OUTROS SERVIÇOS DE TERCEIROS - PESSOA JURÍDICA	0.01.00	5.000,00			
T O T A L						35.000,00



COMSUL

RUA CONS. JOÃO ALFREDO, 136 - CNPJ:11896703/0001-66

Orçamento Programa - Exercício de 2017

NATUREZA DA DESPESA POR ORGÃO E UNIDADE

Anexo 02

Page 5

Lei: , Data:

PODER 04 CONSORCIO PÚBLICO DOS MUNICIPIOS DA MATA SUL						
ORGÃO 01 COMSUL						
UNIDADE 05 NÚCLEO INTERMUN. DE PROMOÇÃO, ASSIST. SOCIAL E DESENV HUMANO						
Código	Especificação	F.R.	Elemento	Modalidade	Grupo	Categoria Econômica
3.0.00.00	DESPESAS CORRENTES	0.000.000				35.000,00
3.1.00.00	PESSOAL E ENCARGOS SOCIAIS	0.000.000			15.000,00	
3.1.90.00	APLICAÇÕES DIRETAS	0.000.000		15.000,00		
3.1.90.04	CONTRATAÇÃO POR TEMPO DETERMINADO	0.01.00	5.000,00			
3.1.90.11	VENCIMENTOS E VANTAGENS FIXAS - PESSOAL CIVIL	0.01.00	5.000,00			
3.1.90.13	OBRIGAÇÕES PATRONAIS	0.01.00	5.000,00			
3.3.00.00	OUTRAS DESPESAS CORRENTES	0.000.000			20.000,00	
3.3.90.00	APLICAÇÕES DIRETAS	0.000.000		20.000,00		
3.3.90.14	DIÁRIAS - PESSOAL CIVIL	0.01.00	5.000,00			
3.3.90.30	MATERIAL DE CONSUMO	0.01.00	5.000,00			
3.3.90.36	OUTROS SERVIÇOS DE TERCEIROS - PESSOA FÍSICA	0.01.00	5.000,00			
3.3.90.39	OUTROS SERVIÇOS DE TERCEIROS - PESSOA JURÍDICA	0.01.00	5.000,00			
T O T A L						35.000,00

**COMSUL**

RUA CONS. JOÃO ALFREDO, 136 - CNPJ:11896703/0001-66

Orçamento Programa - Exercício de 2017

NATUREZA DA DESPESA POR ORGÃO E UNIDADE

Anexo 02

Page 6

Lei: , Data:

Código	Especificação	F.R.	Elemento	Modalidade	Grupo	Categoria Econômica
PODER	04 CONSORCIO PÚBLICO DOS MUNICIPIOS DA MATA SUL					
ORGÃO	01 COMSUL					
UNIDADE	06 NÚCLEO INTERMUNICIPAL DE ILUMINAÇÃO PÚBLICA					
3.0.00.00	DESPESAS CORRENTES	0.000.000				4.300.000,00
3.1.00.00	PESSOAL E ENCARGOS SOCIAIS	0.000.000			680.000,00	
3.1.90.00	APLICAÇÕES DIRETAS	0.000.000		680.000,00		
3.1.90.04	CONTRATAÇÃO POR TEMPO DETERMINADO	0.01.00	80.000,00			
3.1.90.05	OUTROS BENEFÍCIOS PREVIDENCIÁRIOS	0.01.00	40.000,00			
3.1.90.11	VENCIMENTOS E VANTAGENS FIXAS - PESSOAL CIVIL	0.01.00	500.000,00			
3.1.90.13	OBRIGAÇÕES PATRONAIS	0.01.00	20.000,00			
3.1.90.91	SENTENÇAS JUDICIAIS	0.01.00	30.000,00			
3.1.90.92	DESPESAS DE EXERCÍCIOS ANTERIORES	0.01.00	10.000,00			
3.3.00.00	OUTRAS DESPESAS CORRENTES	0.000.000			3.620.000,00	
3.3.90.00	APLICAÇÕES DIRETAS	0.000.000		3.620.000,00		
3.3.90.14	DIÁRIAS - PESSOAL CIVIL	0.01.00	10.000,00			
3.3.90.30	MATERIAL DE CONSUMO	0.01.00	90.000,00			
3.3.90.33	PASSAGENS E DESPESAS COM LOCOMOÇÃO	0.01.00	5.000,00			
3.3.90.35	SERVIÇOS DE CONSULTORIA	0.01.00	5.000,00			
3.3.90.36	OUTROS SERVIÇOS DE TERCEIROS - PESSOA FÍSICA	0.01.00	10.000,00			
3.3.90.39	OUTROS SERVIÇOS DE TERCEIROS - PESSOA JURÍDICA	0.01.00	3.500.000,00			
4.0.00.00	DESPESAS DE CAPITAL	0.000.000				400.000,00
4.4.00.00	INVESTIMENTOS	0.000.000			400.000,00	
4.4.90.00	APLICAÇÕES DIRETAS	0.000.000		400.000,00		
4.4.90.52	EQUIPAMENTOS E MATERIAL PERMANENTE	0.01.00	400.000,00			
T O T A L						4.700.000,00



COMSUL

RUA CONS. JOÃO ALFREDO, 136 - CNPJ:11896703/0001-66

Orçamento Programa - Exercício de 2017

NATUREZA DA DESPESA POR ORGÃO E UNIDADE

Anexo 02

Page 7

Lei: , Data:

PODER 04 CONSORCIO PÚBLICO DOS MUNICIPIOS DA MATA SUL						
ORGÃO 01 COMSUL						
UNIDADE 07 NÚCLEO INTERMUNICIPAL DE MATADOURO						
Código	Especificação	F.R.	Elemento	Modalidade	Grupo	Categoria Econômica
3.0.00.00	DESPESAS CORRENTES	0.000.000				30.000,00
3.1.00.00	PESSOAL E ENCARGOS SOCIAIS	0.000.000			15.000,00	
3.1.90.00	APLICAÇÕES DIRETAS	0.000.000		15.000,00		
3.1.90.04	CONTRATAÇÃO POR TEMPO DETERMINADO	0.01.00	5.000,00			
3.1.90.11	VENCIMENTOS E VANTAGENS FIXAS - PESSOAL CIVIL	0.01.00	5.000,00			
3.1.90.13	OBRIGAÇÕES PATRONAIS	0.01.00	5.000,00			
3.3.00.00	OUTRAS DESPESAS CORRENTES	0.000.000			15.000,00	
3.3.90.00	APLICAÇÕES DIRETAS	0.000.000		15.000,00		
3.3.90.30	MATERIAL DE CONSUMO	0.01.00	5.000,00			
3.3.90.36	OUTROS SERVIÇOS DE TERCEIROS - PESSOA FÍSICA	0.01.00	5.000,00			
3.3.90.39	OUTROS SERVIÇOS DE TERCEIROS - PESSOA JURÍDICA	0.01.00	5.000,00			
4.0.00.00	DESPESAS DE CAPITAL	0.000.000				10.000,00
4.4.00.00	INVESTIMENTOS	0.000.000			10.000,00	
4.4.90.00	APLICAÇÕES DIRETAS	0.000.000		10.000,00		
4.4.90.51	OBRAS E INSTALAÇÕES	0.01.00	5.000,00			
4.4.90.52	EQUIPAMENTOS E MATERIAL PERMANENTE	0.01.00	5.000,00			
T O T A L						40.000,00



COMSUL

RUA CONS. JOÃO ALFREDO, 136 - CNPJ:11896703/0001-66

Orçamento Programa - Exercício de 2017

NATUREZA DA DESPESA POR ORGÃO E UNIDADE

Anexo 02

Page 8

Lei: , Data:

PODER 04 CONSORCIO PÚBLICO DOS MUNICIPIOS DA MATA SUL						
ORGÃO 01 COMSUL						
UNIDADE 08 NÚCLEO INTERMUNICIPAL DE TRANSPORTE E MOBILIDADE						
Código	Especificação	F.R.	Elemento	Modalidade	Grupo	Categoria Econômica
3.0.00.00	DESPESAS CORRENTES	0.000.000				30.000,00
3.1.00.00	PESSOAL E ENCARGOS SOCIAIS	0.000.000			10.000,00	
3.1.90.00	APLICAÇÕES DIRETAS	0.000.000		10.000,00		
3.1.90.04	CONTRATAÇÃO POR TEMPO DETERMINADO	0.01.00	5.000,00			
3.1.90.11	VENCIMENTOS E VANTAGENS FIXAS - PESSOAL CIVIL	0.01.00	5.000,00			
3.3.00.00	OUTRAS DESPESAS CORRENTES	0.000.000			20.000,00	
3.3.90.00	APLICAÇÕES DIRETAS	0.000.000		20.000,00		
3.3.90.14	DIÁRIAS - PESSOAL CIVIL	0.01.00	5.000,00			
3.3.90.30	MATERIAL DE CONSUMO	0.01.00	5.000,00			
3.3.90.36	OUTROS SERVIÇOS DE TERCEIROS - PESSOA FÍSICA	0.01.00	5.000,00			
3.3.90.39	OUTROS SERVIÇOS DE TERCEIROS - PESSOA JURÍDICA	0.01.00	5.000,00			
4.0.00.00	DESPESAS DE CAPITAL	0.000.000				5.000,00
4.4.00.00	INVESTIMENTOS	0.000.000			5.000,00	
4.4.90.00	APLICAÇÕES DIRETAS	0.000.000		5.000,00		
4.4.90.52	EQUIPAMENTOS E MATERIAL PERMANENTE	0.01.00	5.000,00			
TOTAL						35.000,00



COMSUL

RUA CONS. JOÃO ALFREDO, 136 - CNPJ:11896703/0001-66

Orçamento Programa - Exercício de 2017

NATUREZA DA DESPESA POR ORGÃO E UNIDADE

Anexo 02

Page 9

Lei: , Data:

PODER 04 CONSORCIO PÚBLICO DOS MUNICIPIOS DA MATA SUL						
ORGÃO 01 COMSUL						
UNIDADE 09 NÚCLEO INTERMUNICIPAL DE TURISMO						
Código	Especificação	F.R.	Elemento	Modalidade	Grupo	Categoria Econômica
3.0.00.00	DESPESAS CORRENTES	0.000.000				40.000,00
3.1.00.00	PESSOAL E ENCARGOS SOCIAIS	0.000.000			15.000,00	
3.1.90.00	APLICAÇÕES DIRETAS	0.000.000		15.000,00		
3.1.90.04	CONTRATAÇÃO POR TEMPO DETERMINADO	0.01.00	5.000,00			
3.1.90.11	VENCIMENTOS E VANTAGENS FIXAS - PESSOAL CIVIL	0.01.00	5.000,00			
3.1.90.13	OBRIGAÇÕES PATRONAIS	0.01.00	5.000,00			
3.3.00.00	OUTRAS DESPESAS CORRENTES	0.000.000			25.000,00	
3.3.90.00	APLICAÇÕES DIRETAS	0.000.000		25.000,00		
3.3.90.14	DIÁRIAS - PESSOAL CIVIL	0.01.00	5.000,00			
3.3.90.30	MATERIAL DE CONSUMO	0.01.00	5.000,00			
3.3.90.35	SERVIÇOS DE CONSULTORIA	0.01.00	5.000,00			
3.3.90.36	OUTROS SERVIÇOS DE TERCEIROS - PESSOA FÍSICA	0.01.00	5.000,00			
3.3.90.39	OUTROS SERVIÇOS DE TERCEIROS - PESSOA JURÍDICA	0.01.00	5.000,00			
4.0.00.00	DESPESAS DE CAPITAL	0.000.000				5.000,00
4.4.00.00	INVESTIMENTOS	0.000.000			5.000,00	
4.4.90.00	APLICAÇÕES DIRETAS	0.000.000		5.000,00		
4.4.90.52	EQUIPAMENTOS E MATERIAL PERMANENTE	0.01.00	5.000,00			
TOTAL						45.000,00
TOTAL GERAL						43.000.000,00



COMSUL

RUA CONS. JOÃO ALFREDO, 136 - CNPJ:11896703/0001-66

Orçamento Programa - Exercício de 2017

Anexo 06

Page 1

Lei: , Data:

PROGRAMA DE TRABALHO

(Inc.II, § 2º, Art.2º)

04 CONSORCIO PÚBLICO DOS MUNICIPIOS DA MATA SUL					
01 COMSUL					
Código	Especificação	Operação Especial	Projetos	Atividades	Total
04	Administração		190.000,00	1.690.000,00	1.880.000,00
04	122 Administração Geral		190.000,00	1.690.000,00	1.880.000,00
04	122 0062 Gestão Administrativa do Consórcio		190.000,00	1.690.000,00	1.880.000,00
04.122.0062.1006.0000	Modernização da Estrutura Física(Construção,Reforma e/ou Ampliação) da Sede do Consórcio		60.000,00		60.000,00
04.122.0062.1030.0000	Aquisição de Veículos,Móveis,Máquinas e Equip. diversos p/ o Consorcio		130.000,00		130.000,00
04.122.0062.2038.0000	Manutenção das Atividades Administrativas do Consórcio			1.550.000,00	1.550.000,00
04.122.0062.2039.0000	Manutenção dos Outros Convenios do Consórcio			140.000,00	140.000,00
08	Assistência Social			35.000,00	35.000,00
08	244 Assistência Comunitária			35.000,00	35.000,00
08	244 0299 Programa Consorcial de Assistência Social			35.000,00	35.000,00
08.244.0299.2024.0000	Manutenção das Atividades do Núcleo Intermunicipal de Promoção e Assistência Social e Desenvolvimento Humano			35.000,00	35.000,00
10	Saúde		30.000,00	4.760.000,00	4.790.000,00
10	122 Administração Geral		30.000,00	4.760.000,00	4.790.000,00
10	122 0300 Gestão dos Serviços de Saúde dos Entes Consorciados		30.000,00	4.760.000,00	4.790.000,00
10.122.0300.1005.0000	Aquisição de Equip Permanente. para Manutenção das Ações de Saúde dos Conveniados do COMSUL - NIS		30.000,00		30.000,00
10.122.0300.2001.0000	Manutenção das Atividades Administrativas do Núcleo Intermunicipal em Saúde dos conveniados do COMSUL - NIS			4.760.000,00	4.760.000,00
10	301 Atenção Básica		100.000,00	12.400.000,00	12.500.000,00
10	301 0306 Gestão dos Serviços de Saúde dos Entes Consorciados pelo NIS - Atenção Básica		100.000,00	12.400.000,00	12.500.000,00
10.301.0306.1255.0000	Aquição de Equipamentos e Material Permanente - Atenção Básica		100.000,00		100.000,00
10.301.0306.2284.0000	Manutenção das Atividades do Núcleo Intermunicipal em Saúde NIS - Atenção Básica			12.400.000,00	12.400.000,00
10	302 Assistência Hospitalar e Ambulatorial		100.000,00	12.610.000,00	12.710.000,00
10	302 0307 Gestão dos Serviços de Saúde dos Entes Consorciados pelo NIS - Atenção Hospitalar e Ambulatorial		100.000,00	12.610.000,00	12.710.000,00
10.302.0307.1256.0000	Aquição de Equipamentos e Material Permanente - Assistência Hospitalar e Ambulatorial		100.000,00		100.000,00
10.302.0307.2285.0000	Manutenção das Atividades do Núcleo Intermunicipal em Saúde NIS - Média e Alta Complexidade			12.610.000,00	12.610.000,00
12	Educação			35.000,00	35.000,00
12	361 Ensino Fundamental			35.000,00	35.000,00
12	361 0301 Programa Consorcial de Educação,Cultura e Esportes			35.000,00	35.000,00
12.361.0301.2031.0000	Manutenção das Atividades do Núcleo Intermunicipal de Educação,Cultura e Esportes dos conveniados do COMSUL			35.000,00	35.000,00
17	Saneamento		116.000,00	3.534.000,00	3.650.000,00



COMSUL

RUA CONS. JOÃO ALFREDO, 136 - CNPJ:11896703/0001-66

Orçamento Programa - Exercício de 2017

Anexo 06

Page 2

Lei: , Data:

PROGRAMA DE TRABALHO

(Inc.II, § 2º, Art.2º)

04		CONSORCIO PÚBLICO DOS MUNICIPIOS DA MATA SUL			
01		COMSUL			
Código	Especificação	Operação Especial	Projetos	Atividades	Total
17	512	Saneamento Básico Urbano	116.000,00	3.534.000,00	3.650.000,00
17	512	0302 Programa Consorcial de Meio Ambiente	116.000,00	3.534.000,00	3.650.000,00
17.512.0302.1252.0000	Aquisição de Equipamentos para o Núcleo Intermunicipal de Saneamento Básico - NISB		100.000,00		100.000,00
17.512.0302.1257.0000	Modernização da Estrutura Física(Construção,Reforma e/ou Ampliação) do Aterro Sanitário		16.000,00		16.000,00
17.512.0302.2040.0000	Manutenção das Atividades do Núcleo Intermunicipal de Saneamento Básico dos conveniados do COMSUL - NISB			3.534.000,00	3.534.000,00
20	Agricultura		10.000,00		10.000,00
20	122	Administração Geral	10.000,00		10.000,00
20	122	0303 Programa Consorcial de Abatedouro	10.000,00		10.000,00
20.122.0303.1020.0000	Aquisição de Equipamentos e Materiais Permanentes p/ Manutenção do Núcleo Intermunicipal de Abatedouro		5.000,00		5.000,00
20.122.0303.1023.0000	Reforma ou Ampliação dos Abatedouros		5.000,00		5.000,00
20	608	Promoção da Produção Agropecuária		30.000,00	30.000,00
20	608	0303 Programa Consorcial de Abatedouro		30.000,00	30.000,00
20.608.0303.2041.0000	Manutenção das Atividades do Núcleo Intermunicipal de Abatedouros			30.000,00	30.000,00
23	Comércio e Serviços		5.000,00	40.000,00	45.000,00
23	695	Turismo	5.000,00	40.000,00	45.000,00
23	695	0305 Programa Consorcial de Turismo	5.000,00	40.000,00	45.000,00
23.695.0305.1019.0000	Aquisição de Equipamentos e Materiais Permanentes p/ os Programas do Turismo		5.000,00		5.000,00
23.695.0305.2008.0000	Manutenção das Atividades do Núcleo Intermunicipal de Turismo dos Conveniados do COMSUL			40.000,00	40.000,00
25	Energia		400.000,00	4.300.000,00	4.700.000,00
25	752	Energia Elétrica	400.000,00	4.300.000,00	4.700.000,00
25	752	0298 Gestão do Núcleo Intermunicipal de Iluminação Pública - NIIP	400.000,00	4.300.000,00	4.700.000,00
25.752.0298.1020.0000	Aquisição de Equipamentos e Materiais Permanentes p/ Manutenção do Núcleo Intermunicipal de Abatedouro		400.000,00		400.000,00
25.752.0298.2281.0000	Manutenção das Atividades do Núcleo Intermunicipal de Iluminação Pública - NIIP			4.300.000,00	4.300.000,00
26	Transporte		5.000,00	30.000,00	35.000,00
26	122	Administração Geral	5.000,00	30.000,00	35.000,00
26	122	0304 Programa Consorcial de Transporte e Mobilidade	5.000,00	30.000,00	35.000,00
26.122.0304.1251.0000	Aquisição de Equipamentos para o Núcleo Intermunicipal de Transporte e Mobilidade		5.000,00		5.000,00
26.122.0304.2282.0000	Manutenção das Atividades do Núcleo Intermunicipal de Transporte e Mobilidade			30.000,00	30.000,00
28	Encargos Especiais			80.000,00	80.000,00
28	846	Outros Encargos Especiais		80.000,00	80.000,00



COMSUL

RUA CONS. JOÃO ALFREDO, 136 - CNPJ:11896703/0001-66

Orçamento Programa - Exercício de 2017

Anexo 06

Page 3

Lei: , Data:

PROGRAMA DE TRABALHO

(Inc.II, § 2º, Art.2º)

04 CONSORCIO PÚBLICO DOS MUNICIPIOS DA MATA SUL

01 COMSUL

Código	Especificação	Operação Especial	Projetos	Atividades	Total
28	846 0000 Encargos Gerais			80.000,00	80.000,00
28.846.0000.2283.0000	Parcelamento e Amortização da Dívida Contratual			80.000,00	80.000,00
99	Reserva de Contingência			2.500.000,00	2.500.000,00
99	999 Reserva de Contingência			2.500.000,00	2.500.000,00
99	999 9999 Reserva de Contingência			2.500.000,00	2.500.000,00
99.999.9999.9999.0000	Reserva de Contingência			2.500.000,00	2.500.000,00
TOTAL		0,00	956.000,00	42.044.000,00	43.000.000,00
TOTAL GERAL		0,00	956.000,00	42.044.000,00	43.000.000,00



COMSUL

RUA CONS. JOÃO ALFREDO, 136 - CNPJ:11896703/0001-66

Orçamento Programa - Exercício de 2017

Anexo 07

Page 1

Lei: , Data:

PROGRAMA DE TRABALHO DO GOVERNO
DEMONSTRATIVO DE FUNÇÕES, SUBFUNÇÕES E PROGRAMAS
POR PROJETOS, ATIVIDADES E OPERAÇÕES ESPECIAIS
(Inc.II, § 2º, Art.2º)

Código	Especificação	Operação Especial	Projetos	Atividades	T o t a l
04	Administração	0,00	190.000,00	1.690.000,00	1.880.000,00
04	122 Administração Geral	0,00	190.000,00	1.690.000,00	1.880.000,00
04	122 0062 Gestão Administrativa do Consórcio	0,00	190.000,00	1.690.000,00	1.880.000,00
04.122.0062.1006.0000	Modernização da Estrutura Física(Construção,Reforma e/ou Ampliação) da Sede do Consórcio	0,00	60.000,00	0,00	60.000,00
04.122.0062.1030.0000	Aquisição de Veículos,Móveis,Máquinas e Equip. diversos p/ o Consorcio	0,00	130.000,00	0,00	130.000,00
04.122.0062.2038.0000	Manutenção das Atividades Administrativas do Consórcio	0,00	0,00	1.550.000,00	1.550.000,00
04.122.0062.2039.0000	Manutenção dos Outros Convenios do Consórcio	0,00	0,00	140.000,00	140.000,00
08	Assistência Social	0,00	0,00	35.000,00	35.000,00
08	244 Assistência Comunitária	0,00	0,00	35.000,00	35.000,00
08	244 0299 Programa Consorcial de Assistência Social	0,00	0,00	35.000,00	35.000,00
08.244.0299.2024.0000	Manutenção das Atividades do Núcleo Intermunicipal de Promoção e Assistência Social e Desenvolvimento Humano	0,00	0,00	35.000,00	35.000,00
10	Saúde	0,00	230.000,00	29.770.000,00	30.000.000,00
10	122 Administração Geral	0,00	30.000,00	4.760.000,00	4.790.000,00
10	122 0300 Gestão dos Serviços de Saúde dos Entes Consorciados	0,00	30.000,00	4.760.000,00	4.790.000,00
10.122.0300.1005.0000	Aquisição de Equip Permanente. para Manutenção das Ações de Saúde dos Conveniados do COMSUL - NIS	0,00	30.000,00	0,00	30.000,00
10.122.0300.2001.0000	Manutenção das Atividades Administrativas do Núcleo Intermunicipal em Saúde dos conveniados do COMSUL - NIS	0,00	0,00	4.760.000,00	4.760.000,00
10	301 Atenção Básica	0,00	100.000,00	12.400.000,00	12.500.000,00
10	301 0306 Gestão dos Serviços de Saúde dos Entes Consorciados pelo NIS - Atenção Básica	0,00	100.000,00	12.400.000,00	12.500.000,00
10.301.0306.1255.0000	Aquição de Equipamentos e Material Permanente - Atenção Básica	0,00	100.000,00	0,00	100.000,00
10.301.0306.2284.0000	Manutenção das Atividades do Núcleo Intermunicipal em Saúde NIS - Atenção Básica	0,00	0,00	12.400.000,00	12.400.000,00
10	302 Assistência Hospitalar e Ambulatorial	0,00	100.000,00	12.610.000,00	12.710.000,00
10	302 0307 Gestão dos Serviços de Saúde dos Entes Consorciados pelo NIS - Atenção Hospitalar e Ambulatorial	0,00	100.000,00	12.610.000,00	12.710.000,00
10.302.0307.1256.0000	Aquição de Equipamentos e Material Permanente - Assistência Hospitalar e Ambulatorial	0,00	100.000,00	0,00	100.000,00
10.302.0307.2285.0000	Manutenção das Atividades do Núcleo Intermunicipal em Saúde NIS - Média e Alta Complexidade	0,00	0,00	12.610.000,00	12.610.000,00
12	Educação	0,00	0,00	35.000,00	35.000,00
12	361 Ensino Fundamental	0,00	0,00	35.000,00	35.000,00
12	361 0301 Programa Consorcial de Educação,Cultura e Esportes	0,00	0,00	35.000,00	35.000,00
12.361.0301.2031.0000	Manutenção das Atividades do Núcleo Intermunicipal de Educação,Cultura e Esportes dos conveniados do COMSUL	0,00	0,00	35.000,00	35.000,00
17	Saneamento	0,00	116.000,00	3.534.000,00	3.650.000,00



COMSUL

RUA CONS. JOÃO ALFREDO, 136 - CNPJ:11896703/0001-66

Orçamento Programa - Exercício de 2017

Anexo 07

Page 2

Lei: , Data:

PROGRAMA DE TRABALHO DO GOVERNO
DEMONSTRATIVO DE FUNÇÕES, SUBFUNÇÕES E PROGRAMAS
POR PROJETOS, ATIVIDADES E OPERAÇÕES ESPECIAIS
(Inc.II, § 2º, Art.2º)

Código	Especificação	Operação Especial	Projetos	Atividades	T o t a l
17	Saneamento	0,00	116.000,00	3.534.000,00	3.650.000,00
17	512 Saneamento Básico Urbano	0,00	116.000,00	3.534.000,00	3.650.000,00
17	512 0302 Programa Consorcial de Meio Ambiente	0,00	116.000,00	3.534.000,00	3.650.000,00
17.512.0302.1252.0000	Aquisição de Equipamentos para o Núcleo Intermunicipal de Saneamento Básico - NISB	0,00	100.000,00	0,00	100.000,00
17.512.0302.1257.0000	Modernização da Estrutura Física(Construção,Reforma e/ou Ampliação) do Aterro Sanitário	0,00	16.000,00	0,00	16.000,00
17.512.0302.2040.0000	Manutenção das Atividades do Núcleo Intermunicipal de Saneamento Básico dos conveniados do COMSUL - NISB	0,00	0,00	3.534.000,00	3.534.000,00
20	Agricultura	0,00	10.000,00	30.000,00	40.000,00
20	122 Administração Geral	0,00	10.000,00	0,00	10.000,00
20	122 0303 Programa Consorcial de Abatedouro	0,00	10.000,00	0,00	10.000,00
20.122.0303.1020.0000	Aquisição de Equipamentos e Materiais Permanentes p/ Manutenção do Núcleo Intermunicipal de Abatedouro	0,00	5.000,00	0,00	5.000,00
20.122.0303.1023.0000	Reforma ou Ampliação dos Abatedouros	0,00	5.000,00	0,00	5.000,00
20	608 Promoção da Produção Agropecuária	0,00	0,00	30.000,00	30.000,00
20	608 0303 Programa Consorcial de Abatedouro	0,00	0,00	30.000,00	30.000,00
20.608.0303.2041.0000	Manutenção das Atividades do Núcleo Intermunicipal de Abatedouros	0,00	0,00	30.000,00	30.000,00
23	Comércio e Serviços	0,00	5.000,00	40.000,00	45.000,00
23	695 Turismo	0,00	5.000,00	40.000,00	45.000,00
23	695 0305 Programa Consorcial de Turismo	0,00	5.000,00	40.000,00	45.000,00
23.695.0305.1019.0000	Aquisição de Equipamentos e Materiais Permanentes p/ os Programas do Turismo	0,00	5.000,00	0,00	5.000,00
23.695.0305.2008.0000	Manutenção das Atividades do Núcleo Intermunicipal de Turismo dos Conveniados do COMSUL	0,00	0,00	40.000,00	40.000,00
25	Energia	0,00	400.000,00	4.300.000,00	4.700.000,00
25	752 Energia Elétrica	0,00	400.000,00	4.300.000,00	4.700.000,00
25	752 0298 Gestão do Núcleo Intermunicipal de Iluminação Pública - NIIP	0,00	400.000,00	4.300.000,00	4.700.000,00
25.752.0298.1020.0000	Aquisição de Equipamentos e Materiais Permanentes p/ Manutenção do Núcleo Intermunicipal de Abatedouro	0,00	400.000,00	0,00	400.000,00
25.752.0298.2281.0000	Manutenção das Atividades do Núcleo Intermunicipal de Iluminação Pública - NIIP	0,00	0,00	4.300.000,00	4.300.000,00
26	Transporte	0,00	5.000,00	30.000,00	35.000,00
26	122 Administração Geral	0,00	5.000,00	30.000,00	35.000,00
26	122 0304 Programa Consorcial de Transporte e Mobilidade	0,00	5.000,00	30.000,00	35.000,00
26.122.0304.1251.0000	Aquisição de Equipamentos para o Núcleo Intermunicipal de Transporte e Mobilidade	0,00	5.000,00	0,00	5.000,00
26.122.0304.2282.0000	Manutenção das Atividades do Núcleo Intermunicipal de Transporte e Mobilidade	0,00	0,00	30.000,00	30.000,00



COMSUL

RUA CONS. JOÃO ALFREDO, 136 - CNPJ:11896703/0001-66

Orçamento Programa - Exercício de 2017

Anexo 07

Page 3

Lei: , Data:

PROGRAMA DE TRABALHO DO GOVERNO
DEMONSTRATIVO DE FUNÇÕES, SUBFUNÇÕES E PROGRAMAS
POR PROJETOS, ATIVIDADES E OPERAÇÕES ESPECIAIS
(Inc.II, § 2º, Art.2º)

Código	Especificação	Operação Especial	Projetos	Atividades	T o t a l
26	Transporte	0,00	5.000,00	30.000,00	35.000,00
28	Encargos Especiais	0,00	0,00	80.000,00	80.000,00
28	846 Outros Encargos Especiais	0,00	0,00	80.000,00	80.000,00
28	846 0000 Encargos Gerais	0,00	0,00	80.000,00	80.000,00
28.846.0000.2283.0000	Parcelamento e Amontização da Dívida Contratual	0,00	0,00	80.000,00	80.000,00
99	Reserva de Contingência	0,00	0,00	2.500.000,00	2.500.000,00
99	999 Reserva de Contingência	0,00	0,00	2.500.000,00	2.500.000,00
99	999 9999 Reserva de Contingência	0,00	0,00	2.500.000,00	2.500.000,00
99.999.9999.9999.0000	Reserva de Contingência	0,00	0,00	2.500.000,00	2.500.000,00
TOTAL		0,00	956.000,00	42.044.000,00	43.000.000,00

**COMSUL**

RUA CONS. JOÃO ALFREDO, 136 - CNPJ:11896703/0001-66

Orçamento Programa - Exercício de 2017

Anexo 08

Page 1

Lei: , Data:

**DESPESA POR FUNÇÃO, SUBFUNÇÃO E PROGRAMAS
CONFORME O VÍNCULO COM OS RECURSOS**
(Inc.II, § 2º, Art.2º)

Código	Especificação	Ordinário	Vinculado	Adm. Indireta	T o t a l
04	Administração	1.880.000,00			1.880.000,00
04 122	Administração Geral	1.880.000,00			1.880.000,00
04 122 0062	Gestão Administrativa do Consórcio	1.880.000,00			1.880.000,00
08	Assistência Social	35.000,00			35.000,00
08 244	Assistência Comunitária	35.000,00			35.000,00
08 244 0299	Programa Consorcial de Assistência Social	35.000,00			35.000,00
10	Saúde	29.960.000,00	40.000,00		30.000.000,00
10 122	Administração Geral	4.750.000,00	40.000,00		4.790.000,00
10 122 0300	Gestão dos Serviços de Saúde dos Entes Consorciados	4.750.000,00	40.000,00		4.790.000,00
10 301	Atenção Básica	12.500.000,00			12.500.000,00
10 301 0306	Gestão dos Serviços de Saúde dos Entes Consorciados pelo NIS - Atenção Básica	12.500.000,00			12.500.000,00
10 302	Assistência Hospitalar e Ambulatorial	12.710.000,00			12.710.000,00
10 302 0307	Gestão dos Serviços de Saúde dos Entes Consorciados pelo NIS - Atenção Hospitalar e Ambulatorial	12.710.000,00			12.710.000,00
12	Educação	35.000,00			35.000,00
12 361	Ensino Fundamental	35.000,00			35.000,00
12 361 0301	Programa Consorcial de Educação,Cultura e Esportes	35.000,00			35.000,00
17	Saneamento	3.650.000,00			3.650.000,00
17 512	Saneamento Básico Urbano	3.650.000,00			3.650.000,00
17 512 0302	Programa Consorcial de Meio Ambiente	3.650.000,00			3.650.000,00
20	Agricultura	40.000,00			40.000,00
20 122	Administração Geral	10.000,00			10.000,00
20 122 0303	Programa Consorcial de Abatedouro	10.000,00			10.000,00
20 608	Promoção da Produção Agropecuária	30.000,00			30.000,00
20 608 0303	Programa Consorcial de Abatedouro	30.000,00			30.000,00
23	Comércio e Serviços	45.000,00			45.000,00
23 695	Turismo	45.000,00			45.000,00
23 695 0305	Programa Consorcial de Turismo	45.000,00			45.000,00
25	Energia	4.700.000,00			4.700.000,00
25 752	Energia Elétrica	4.700.000,00			4.700.000,00
25 752 0298	Gestão do Núcleo Intermunicipal de Iluminação Pública - NIIP	4.700.000,00			4.700.000,00
26	Transporte	35.000,00			35.000,00
26 122	Administração Geral	35.000,00			35.000,00
26 122 0304	Programa Consorcial de Transporte e Mobilidade	35.000,00			35.000,00
28	Encargos Especiais	80.000,00			80.000,00
28 846	Outros Encargos Especiais	80.000,00			80.000,00
28 846 0000	Encargos Gerais	80.000,00			80.000,00
99	Reserva de Contingência	2.500.000,00			2.500.000,00



COMSUL

RUA CONS. JOÃO ALFREDO, 136 - CNPJ:11896703/0001-66

Orçamento Programa - Exercício de 2017

Anexo 08

Page 2

Lei: , Data:

DESPESA POR FUNÇÃO, SUBFUNÇÃO E PROGRAMAS
CONFORME O VÍNCULO COM OS RECURSOS
(Inc.II, § 2º, Art.2º)

Código	Especificação	Ordinário	Vinculado	Adm. Indireta	T o t a l
99 999	Reserva de Contingência	2.500.000,00			2.500.000,00
99 999 9999	Reserva de Contingência	2.500.000,00			2.500.000,00
	TOTAL	42.960.000,00	40.000,00	0,00	43.000.000,00



COMSUL

RUA CONS. JOÃO ALFREDO, 136 - CNPJ:11896703/0001-66 Orçamento Programa - Exercício de 2017

Anexo 09

Page 1

DEMONSTRATIVO DAS DESPESAS POR ORGÃO E FUNÇÕES DE GOVERNO

(Inc.II, § 2º, Art.2º)

Lei: , Data:

UNIDADE	04 01	COMSUL	Valor
Função	04	Administração	1.880.000,00
Função	08	Assistência Social	35.000,00
Função	10	Saúde	30.000.000,00
Função	12	Educação	35.000,00
Função	17	Saneamento	3.650.000,00
Função	20	Agricultura	40.000,00
Função	23	Comércio e Serviços	45.000,00
Função	25	Energia	4.700.000,00
Função	26	Transporte	35.000,00
Função	28	Encargos Especiais	80.000,00
Função	99	Reserva de Contingência	2.500.000,00

TOTAL GERAL

43.000.000,00

RESUMO DO TOTAL ORÇADO POR ORGÃO

04 01	COMSUL	43.000.000,00
	TOTAL	43.000.000,00

RESUMO DO TOTAL ORÇADO POR FUNÇÃO

04	Administração	1.880.000,00
08	Assistência Social	35.000,00
10	Saúde	30.000.000,00
12	Educação	35.000,00
17	Saneamento	3.650.000,00
20	Agricultura	40.000,00
23	Comércio e Serviços	45.000,00
25	Energia	4.700.000,00
26	Transporte	35.000,00
28	Encargos Especiais	80.000,00
99	Reserva de Contingência	2.500.000,00



COMSUL

RUA CONS. JOÃO ALFREDO, 136 - CNPJ:11896703/0001-66 Orçamento Programa - Exercício de 2017
Anexo 09
Page 2

DEMONSTRATIVO DAS DESPESAS POR ORGÃO E FUNÇÕES DE GOVERNO

(Inc.II, § 2º, Art.2º)

Lei: , Data:

TOTAL

43.000.000,00



COMSUL

RUA CONS. JOÃO ALFREDO, 136

11896703/0001-66

Exercício: 2017

COMPARATIVO DA RECEITA ORÇADA COM ARRECADADA

Page 1

Lei: , Data:

FICHA	CODIGO	ESPECIFICAÇÃO	ORÇADA
01		COMSUL - CONS. PÚBLICO DOS MUNIC. DA MATA SUL	
	1000.00.00.00	RECEITAS CORRENTES	41.500.000,00
	1100.00.00.00	RECEITA TRIBUTÁRIA	150.000,00
	1110.00.00.00	IMPOSTOS	150.000,00
	1112.00.00.00	IMPOSTOS SOBRE O PATRIMÔNIO E A RENDA	100.000,00
	1112.04.00.00	IMPOSTO SOBRE A RENDA E PROVENTOS DE QUALQUER NATUREZA	100.000,00
	1112.04.31.00	IMPOSTO DE RENDA RETIDO NAS FONTES SOBRE OS RENDIMENTOS DO T	100.000,00
1	1112.04.31.00	IMPOSTO DE RENDA RETIDO NAS FONTES SOBRE OS RENDIMENTOS DO T	100.000,00
	1113.00.00.00	IMPOSTOS SOBRE A PRODUÇÃO E A CIRCULAÇÃO	50.000,00
	1113.05.00.00	IMPOSTO SOBRE SERVIÇOS DE QUALQUER NATUREZA	50.000,00
	1113.05.00.00	IMPOSTO SOBRE SERVIÇOS DE QUALQUER NATUREZA	50.000,00
2	1113.05.00.00	IMPOSTO SOBRE SERVIÇOS DE QUALQUER NATUREZA	50.000,00
	1300.00.00.00	RECEITA PATRIMONIAL	115.000,00
	1320.00.00.00	RECEITAS DE VALORES MOBILIÁRIOS	30.000,00
	1325.00.00.00	REMUNERAÇÃO DE DEPÓSITOS BANCÁRIOS	30.000,00
	1325.01.00.00	REMUNERAÇÃO DE DEPÓSITOS DE RECURSOS VINCULADOS	30.000,00
	1325.01.99.00	RECEITA DE REMUNERAÇÃO DE OUTROS DEPÓSITOS BANCÁRIOS DE RECU	30.000,00
3	1325.01.99.00	RECEITA DE REMUNERAÇÃO DE OUTROS DEPÓSITOS BANCÁRIOS DE RECU	30.000,00
	1390.00.00.00	OUTRAS RECEITAS PATRIMONIAIS	85.000,00
	1390.00.00.00	OUTRAS RECEITAS PATRIMONIAIS	85.000,00
	1390.01.00.00	RENDAS DE APLICAÇÃO	85.000,00
	1390.01.01.00	Rendas de Aplicação Do Consorcio	85.000,00
4	1390.01.01.00	Rendas de Aplicação Do Consorcio	85.000,00
	1700.00.00.00	TRANSFERÊNCIAS CORRENTES	41.030.000,00
	1720.00.00.00	TRANSFERÊNCIAS INTERGOVERNAMENTAIS	41.030.000,00
	1721.00.00.00	TRANSFERÊNCIAS DA UNIÃO	200.000,00
	1721.37.00.00	TRANSFERÊNCIAS DA UNIÃO A CONSÓRCIOS PÚBLICOS	200.000,00
	1721.37.01.00	Transferencias da União p/ os Consórcios Públicos	200.000,00
5	1721.37.01.00	Transferencias da União p/ os Consórcios Públicos	200.000,00
	1722.00.00.00	TRANSFERÊNCIAS DOS ESTADOS	400.000,00
	1722.37.00.00	TRANSFERÊNCIAS DE ESTADOS A CONSÓRCIOS PÚBLICOS	400.000,00
	1722.37.01.00	Transferencias do Estado Para o Consórcios Público	400.000,00
6	1722.37.01.00	Transferencias do Estado Para o Consórcios Público	400.000,00
	1723.00.00.00	TRANSFERÊNCIAS DOS MUNICÍPIOS	40.430.000,00
	1723.37.00.00	TRANSFERÊNCIAS DE MUNICÍPIOS A CONSÓRCIOS PÚBLICOS	1.080.000,00
	1723.37.00.00	TRANSFERÊNCIAS DE MUNICÍPIOS A CONSÓRCIOS PÚBLICOS	400.000,00
7	1723.37.00.00	TRANSFERÊNCIAS DE MUNICÍPIOS A CONSÓRCIOS PÚBLICOS	400.000,00
	1723.37.02.00	Repasse Contrato Rateio Município de Amaraji	40.000,00
8	1723.37.02.00	Repasse Contrato Rateio Município de Amaraji	40.000,00



COMSUL

RUA CONS. JOÃO ALFREDO, 136

11896703/0001-66

Exercício: 2017

COMPARATIVO DA RECEITA ORÇADA COM ARRECADADA

FICHA	CODIGO	ESPECIFICAÇÃO	ORÇADA
01		COMSUL - CONS. PÚBLICO DOS MUNIC. DA MATA SUL	
	1000.00.00.00	RECEITAS CORRENTES	41.500.000,00
	1700.00.00.00	TRANSFERÊNCIAS CORRENTES	41.030.000,00
	1720.00.00.00	TRANSFERÊNCIAS INTERGOVERNAMENTAIS	41.030.000,00
	1723.37.03.00	Repasse Contrato Rateio Município de Barreiros	60.000,00
9	1723.37.03.00	Repasse Contrato Rateio Município de Barreiros	60.000,00
	1723.37.06.00	Repasse Contrato Rateio Município de Chã Grande	40.000,00
10	1723.37.06.00	Repasse Contrato Rateio Município de Chã Grande	40.000,00
	1723.37.07.00	Repasse Contrato Rateio Município de Cortes	30.000,00
11	1723.37.07.00	Repasse Contrato Rateio Município de Cortes	30.000,00
	1723.37.08.00	Repasse Contrato Rateio Município de Escada	70.000,00
12	1723.37.08.00	Repasse Contrato Rateio Município de Escada	70.000,00
	1723.37.10.00	Repasse Contrato Rateio Município de Jaqueira	30.000,00
13	1723.37.10.00	Repasse Contrato Rateio Município de Jaqueira	30.000,00
	1723.37.11.00	Repasse Contrato Rateio Município de Joaquim Nabuco	30.000,00
14	1723.37.11.00	Repasse Contrato Rateio Município de Joaquim Nabuco	30.000,00
	1723.37.12.00	Repasse Contrato Rateio Município de Maraial	30.000,00
15	1723.37.12.00	Repasse Contrato Rateio Município de Maraial	30.000,00
	1723.37.13.00	Repasse Contrato Rateio Município de Palmares	70.000,00
16	1723.37.13.00	Repasse Contrato Rateio Município de Palmares	70.000,00
	1723.37.14.00	Repasse Contrato Rateio Município de Pombos	40.000,00
17	1723.37.14.00	Repasse Contrato Rateio Município de Pombos	40.000,00
	1723.37.15.00	Repasse Contrato Rateio Município de Primavera	30.000,00
18	1723.37.15.00	Repasse Contrato Rateio Município de Primavera	30.000,00
	1723.37.18.00	Repasse Contrato Rateio Município de São Benedito do Sul	30.000,00
19	1723.37.18.00	Repasse Contrato Rateio Município de São Benedito do Sul	30.000,00
	1723.37.22.00	Repasse Contrato Rateio Município de Ribeirão	60.000,00
20	1723.37.22.00	Repasse Contrato Rateio Município de Ribeirão	60.000,00
	1723.37.23.00	Repasse Contrato Rateio Município de Xexeu	30.000,00
21	1723.37.23.00	Repasse Contrato Rateio Município de Xexeu	30.000,00
	1723.37.24.00	Repasse Contrato Rateio Município de Barra de Guabiraba	30.000,00
22	1723.37.24.00	Repasse Contrato Rateio Município de Barra de Guabiraba	30.000,00
	1723.37.25.00	Repasse Contrato Rateio Município de Paudalho	60.000,00
23	1723.37.25.00	Repasse Contrato Rateio Município de Paudalho	60.000,00
	1723.99.00.00	OUTRAS TRANSFERÊNCIAS DOS MUNICÍPIOS	39.350.000,00
	1723.99.00.00	OUTRAS TRANSFERÊNCIAS DOS MUNICÍPIOS	1.000.000,00
24	1723.99.00.00	OUTRAS TRANSFERÊNCIAS DOS MUNICÍPIOS	1.000.000,00
	1723.99.01.00	Contrato de Programa NISB - Município Amaraji	350.000,00
25	1723.99.01.00	Contrato de Programa NISB - Município Amaraji	350.000,00



COMSUL

RUA CONS. JOÃO ALFREDO, 136

11896703/0001-66

Exercício: 2017

COMPARATIVO DA RECEITA ORÇADA COM ARRECADADA

FICHA	CODIGO	ESPECIFICAÇÃO	ORÇADA
01		COMSUL - CONS. PÚBLICO DOS MUNIC. DA MATA SUL	
	1000.00.00.00	RECEITAS CORRENTES	41.500.000,00
	1700.00.00.00	TRANSFERÊNCIAS CORRENTES	41.030.000,00
	1720.00.00.00	TRANSFERÊNCIAS INTERGOVERNAMENTAIS	41.030.000,00
	1723.99.02.00	Contrato de Programa NISB - Município Barra de Guabiraba	250.000,00
26	1723.99.02.00	Contrato de Programa NISB - Município Barra de Guabiraba	250.000,00
	1723.99.03.00	Contrato de Programa NISB - Município Cortês	250.000,00
27	1723.99.03.00	Contrato de Programa NISB - Município Cortês	250.000,00
	1723.99.04.00	Contrato de Programa NISB - Município Chã Grande	350.000,00
28	1723.99.04.00	Contrato de Programa NISB - Município Chã Grande	350.000,00
	1723.99.05.00	Contrato de Programa NISB - Município Escada	900.000,00
29	1723.99.05.00	Contrato de Programa NISB - Município Escada	900.000,00
	1723.99.06.00	Contrato de Programa NISB - Município Pombos	400.000,00
30	1723.99.06.00	Contrato de Programa NISB - Município Pombos	400.000,00
	1723.99.07.00	Contrato de Programa NISB - Município Primavera	250.000,00
31	1723.99.07.00	Contrato de Programa NISB - Município Primavera	250.000,00
	1723.99.08.00	Contrato de Programa NISB - Município Ribeirão	500.000,00
32	1723.99.08.00	Contrato de Programa NISB - Município Ribeirão	500.000,00
	1723.99.09.00	Contrato de Programa NIS - Município Cortês	3.000.000,00
33	1723.99.09.00	Contrato de Programa NIS - Município Cortês	3.000.000,00
	1723.99.10.00	Contrato de Programa NIS - Município Escada	7.000.000,00
34	1723.99.10.00	Contrato de Programa NIS - Município Escada	7.000.000,00
	1723.99.11.00	Contrato de Programa NIS - Município Jaqueira	3.000.000,00
35	1723.99.11.00	Contrato de Programa NIS - Município Jaqueira	3.000.000,00
	1723.99.12.00	Contrato de Programa NIS - Município Joaquim Nabuco	3.500.000,00
36	1723.99.12.00	Contrato de Programa NIS - Município Joaquim Nabuco	3.500.000,00
	1723.99.13.00	Contrato de Programa NIS - Município Barreiros	8.000.000,00
37	1723.99.13.00	Contrato de Programa NIS - Município Barreiros	8.000.000,00
	1723.99.14.00	Contrato de Programa NIIP - Município Amaraji	200.000,00
38	1723.99.14.00	Contrato de Programa NIIP - Município Amaraji	200.000,00
	1723.99.15.00	Contrato de Programa NIIP - Município Barreiros	400.000,00
39	1723.99.15.00	Contrato de Programa NIIP - Município Barreiros	400.000,00
	1723.99.16.00	Contrato de Programa NIIP - Município Barra de Guabiraba	400.000,00
40	1723.99.16.00	Contrato de Programa NIIP - Município Barra de Guabiraba	400.000,00
	1723.99.17.00	Contrato de Programa NIIP - Município Chã Grande	200.000,00
41	1723.99.17.00	Contrato de Programa NIIP - Município Chã Grande	200.000,00
	1723.99.18.00	Contrato de Programa NIIP - Município Cortês	110.000,00
42	1723.99.18.00	Contrato de Programa NIIP - Município Cortês	110.000,00
	1723.99.19.00	Contrato de Programa NIIP - Município Escada	500.000,00



COMSUL

RUA CONS. JOÃO ALFREDO, 136

11896703/0001-66

Exercício: 2017

COMPARATIVO DA RECEITA ORÇADA COM ARRECADADA

Page 4

Lei: , Data:

FICHA	CODIGO	ESPECIFICAÇÃO	ORÇADA
01		COMSUL - CONS. PÚBLICO DOS MUNIC. DA MATA SUL	
	1000.00.00.00	RECEITAS CORRENTES	41.500.000,00
	1700.00.00.00	TRANSFERÊNCIAS CORRENTES	41.030.000,00
	1720.00.00.00	TRANSFERÊNCIAS INTERGOVERNAMENTAIS	41.030.000,00
43	1723.99.19.00	Contrato de Programa NIIP - Município Escada	500.000,00
	1723.99.20.00	Contrato de Programa NIIP - Município Jaqueira	110.000,00
44	1723.99.20.00	Contrato de Programa NIIP - Município Jaqueira	110.000,00
	1723.99.21.00	Contrato de Programa NIIP - Município Joaquim Nabuco	200.000,00
45	1723.99.21.00	Contrato de Programa NIIP - Município Joaquim Nabuco	200.000,00
	1723.99.22.00	Contrato de Programa NIIP - Município Maraial	110.000,00
46	1723.99.22.00	Contrato de Programa NIIP - Município Maraial	110.000,00
	1723.99.23.00	Contrato de Programa NIIP - Município Palmares	700.000,00
47	1723.99.23.00	Contrato de Programa NIIP - Município Palmares	700.000,00
	1723.99.24.00	Contrato de Programa NIIP - Município Pombos	350.000,00
48	1723.99.24.00	Contrato de Programa NIIP - Município Pombos	350.000,00
	1723.99.25.00	Contrato de Programa NIIP - Município Primavera	110.000,00
49	1723.99.25.00	Contrato de Programa NIIP - Município Primavera	110.000,00
	1723.99.26.00	Contrato de Programa NIIP - Município Ribeirão	400.000,00
50	1723.99.26.00	Contrato de Programa NIIP - Município Ribeirão	400.000,00
	1723.99.27.00	Contrato de Programa NIIP - Município São Benedito do Sul	110.000,00
51	1723.99.27.00	Contrato de Programa NIIP - Município São Benedito do Sul	110.000,00
	1723.99.33.00	Contrato de Programa NISB - Município Paudalho	100.000,00
52	1723.99.33.00	Contrato de Programa NISB - Município Paudalho	100.000,00
	1723.99.36.00	Contrato de Programa NIS - Município Amaraji	500.000,00
53	1723.99.36.00	Contrato de Programa NIS - Município Amaraji	500.000,00
	1723.99.37.00	Contrato de Programa NIS - Município Barra de Guabiraba	500.000,00
54	1723.99.37.00	Contrato de Programa NIS - Município Barra de Guabiraba	500.000,00
	1723.99.38.00	Contrato de Programa NIS - Município Chã Grande	500.000,00
55	1723.99.38.00	Contrato de Programa NIS - Município Chã Grande	500.000,00
	1723.99.39.00	Contrato de Programa NIS - Município Maraial	500.000,00
56	1723.99.39.00	Contrato de Programa NIS - Município Maraial	500.000,00
	1723.99.40.00	Contrato de Programa NIS - Município Palmares	500.000,00
57	1723.99.40.00	Contrato de Programa NIS - Município Palmares	500.000,00
	1723.99.41.00	Contrato de Programa NIS - Município Pombos	500.000,00
58	1723.99.41.00	Contrato de Programa NIS - Município Pombos	500.000,00
	1723.99.42.00	Contrato de Programa NIS - Município Paudalho	500.000,00
59	1723.99.42.00	Contrato de Programa NIS - Município Paudalho	500.000,00
	1723.99.43.00	Contrato de Programa NIS - Município Primavera	500.000,00
60	1723.99.43.00	Contrato de Programa NIS - Município Primavera	500.000,00



COMSUL

RUA CONS. JOÃO ALFREDO, 136

11896703/0001-66

Exercício: 2017

COMPARATIVO DA RECEITA ORÇADA COM ARRECADADA

Page 5

Lei: , Data:

FICHA	CODIGO	ESPECIFICAÇÃO	ORÇADA
01		COMSUL - CONS. PÚBLICO DOS MUNIC. DA MATA SUL	
	1000.00.00.00	RECEITAS CORRENTES	41.500.000,00
	1700.00.00.00	TRANSFERÊNCIAS CORRENTES	41.030.000,00
	1720.00.00.00	TRANSFERÊNCIAS INTERGOVERNAMENTAIS	41.030.000,00
	1723.99.44.00	Contrato de Programa NIS - Município Ribeirão	500.000,00
61	1723.99.44.00	Contrato de Programa NIS - Município Ribeirão	500.000,00
	1723.99.45.00	Contrato de Programa NIS - Município São.Benedito Sul	500.000,00
62	1723.99.45.00	Contrato de Programa NIS - Município São.Benedito Sul	500.000,00
	1723.99.46.00	Contrato de Programa NIS - Município Xexéu	500.000,00
77	1723.99.46.00	Contrato de Programa NIS - Município Xexéu	500.000,00
	1723.99.47.00	Contrato de Programa NIIP - Município Xexéu	200.000,00
63	1723.99.47.00	Contrato de Programa NIIP - Município Xexéu	200.000,00
	1723.99.48.00	Contrato de Programa NISB - Município Barreiros	100.000,00
64	1723.99.48.00	Contrato de Programa NISB - Município Barreiros	100.000,00
	1723.99.49.00	Contrato de Programa NISB - Município Joaquim Nabuco	100.000,00
65	1723.99.49.00	Contrato de Programa NISB - Município Joaquim Nabuco	100.000,00
	1723.99.50.00	Contrato de Programa NISB - Município Jaqueira	100.000,00
66	1723.99.50.00	Contrato de Programa NISB - Município Jaqueira	100.000,00
	1723.99.51.00	Contrato de Programa NISB - Município de Maraial	100.000,00
67	1723.99.51.00	Contrato de Programa NISB - Município de Maraial	100.000,00
	1723.99.52.00	Contrato de Programa NISB - Município Palmares	100.000,00
68	1723.99.52.00	Contrato de Programa NISB - Município Palmares	100.000,00
	1723.99.53.00	Contrato de Programa NISB - Município São Benedito do Sul	100.000,00
69	1723.99.53.00	Contrato de Programa NISB - Município São Benedito do Sul	100.000,00
	1723.99.54.00	Contrato de Programa NISB - Município Xexéu	100.000,00
70	1723.99.54.00	Contrato de Programa NISB - Município Xexéu	100.000,00
	1723.99.55.00	Contrato de Programa NIIP - Município Paudalho	200.000,00
78	1723.99.55.00	Contrato de Programa NIIP - Município Paudalho	200.000,00
	1900.00.00.00	OUTRAS RECEITAS CORRENTES	205.000,00
	1910.00.00.00	MULTAS E JUROS DE MORA	50.000,00
	1919.00.00.00	MULTAS DE OUTRAS ORIGENS	50.000,00
	1919.99.00.00	OUTRAS MULTAS	50.000,00
	1919.99.01.00	Outras Multas e Juros do Consorcio	50.000,00
72	1919.99.01.00	Outras Multas e Juros do Consorcio	50.000,00
	1920.00.00.00	INDENIZAÇÕES E RESTITUIÇÕES	55.000,00
	1922.00.00.00	RESTITUIÇÕES	55.000,00
	1922.99.00.00	OUTRAS RESTITUIÇÕES	55.000,00
	1922.99.01.00	Outras Restituições do Consórcio	55.000,00
73	1922.99.01.00	Outras Restituições do Consórcio	55.000,00



COMSUL

RUA CONS. JOÃO ALFREDO, 136

11896703/0001-66

Exercício: 2017

COMPARATIVO DA RECEITA ORÇADA COM ARRECADADA

Page 6

Lei: , Data:

FICHA	CODIGO	ESPECIFICAÇÃO	ORÇADA
01		COMSUL - CONS. PÚBLICO DOS MUNIC. DA MATA SUL	
	1000.00.00.00	RECEITAS CORRENTES	41.500.000,00
	1900.00.00.00	OUTRAS RECEITAS CORRENTES	205.000,00
	1990.00.00.00	RECEITAS DIVERSAS	100.000,00
	1990.00.00.00	RECEITAS DIVERSAS	100.000,00
	1990.99.00.00	OUTRAS RECEITAS	100.000,00
	1990.99.01.00	Outras Receitas Diversas do Consorcio	100.000,00
74	1990.99.01.00	Outras Receitas Diversas do Consorcio	100.000,00
	2000.00.00.00	RECEITAS DE CAPITAL	1.500.000,00
	2400.00.00.00	TRANSFERÊNCIAS DE CAPITAL	1.500.000,00
	2420.00.00.00	TRANSFERÊNCIAS INTERGOVERNAMENTAIS	1.500.000,00
	2422.00.00.00	TRANSFERÊNCIAS DOS ESTADOS	1.000.000,00
	2422.37.00.00	TRANSFERÊNCIAS DE ESTADOS A CONSÓRCIOS PÚBLICOS	1.000.000,00
	2422.37.01.00	Transferencias Do Estado p/ o Consórcios Públicos	1.000.000,00
75	2422.37.01.00	Transferencias Do Estado p/ o Consórcios Públicos	1.000.000,00
	2423.00.00.00	TRANSFERÊNCIAS DOS MUNICÍPIOS	500.000,00
	2423.37.00.00	TRANSFERÊNCIAS DE MUNICÍPIOS A CONSÓRCIOS PÚBLICOS	500.000,00
	2423.37.01.00	Transferencias Municipal p/ o Consórcios Públicos	500.000,00
76	2423.37.01.00	Transferencias Municipal p/ o Consórcios Públicos	500.000,00
TOTAL			43.000.000,00

**COMSUL**

RUA CONS. JOÃO ALFREDO, 136 - CNPJ:11896703/0001-66

Orçamento Programa - Exercício de 2017

Page 1

QUADRO AUXILIAR DE DETALHAMENTO DA DESPESA

Lei: , Data:

ORGÃO	04	CONSORCIO PÚBLICO DOS MUNICIPIOS DA MATA SUL
UNIDADE	01	COMSUL
SUB UNIDADE	01	SECRETARIA EXECUTIVA

Aplicacao Programada	Proj/Ativ	Finalidade	Categoria	Detalhada	TotalGrupo	Total Categ.	Total Func.
		F.R. - C.A.					
Modernização da Estrutura Física(Construção,Reforma e/ou Ampliação) da Sede do Consórcio	04.122.0062.1006.0000						60.000,00
4	DESPESAS DE CAPIT					60.000,00	
4	INVESTIMENTOS				60.000,00		
	OBRAS E INSTALAÇÕES		4.4.90.51.00	60.000,00			
Aquisição de Veiculos,Móveis,Máquinas e Equip. diversos p/ o Consorcio	04.122.0062.1030.0000						130.000,00
4	DESPESAS DE CAPIT					130.000,00	
4	INVESTIMENTOS				130.000,00		
	EQUIPAMENTOS E MATERIAL PERMANENTE		4.4.90.52.00	130.000,00			
Manutenção das Atividades Administrativas do Consórcio	04.122.0062.2038.0000						1.550.000,00
3	DESPESAS CORREN					1.550.000,00	
1	PESSOAL E ENCARGOS SOCIAIS				820.000,00		
	CONTRATAÇÃO POR TEMPO DETERMINADO		3.1.90.04.00	50.000,00			
	Outros Benefícios Previdenciários do servidor ou do militar		3.1.90.05.00	10.000,00			
	VENCIMENTOS E VANTAGENS FIXAS - PESSOAL CIVIL		3.1.90.11.00	500.000,00			
	OBRIGAÇÕES PATRONAIS		3.1.90.13.00	160.000,00			
	SENTENÇAS JUDICIAIS		3.1.90.91.00	80.000,00			
	DESPESAS DE EXERCÍCIOS ANTERIORES		3.1.90.92.00	20.000,00			
3	OUTRAS DESPESAS CORRENTES				730.000,00		
	DIÁRIAS - PESSOAL CIVIL		3.3.90.14.00	100.000,00			
	MATERIAL DE CONSUMO		3.3.90.30.00	60.000,00			
	PASSAGENS E DESPESAS COM LOCOMOÇÃO		3.3.90.33.00	30.000,00			
	SERVIÇOS DE CONSULTORIA		3.3.90.35.00	100.000,00			
	OUTROS SERVIÇOS DE TERCEIROS - PESSOA FÍSICA		3.3.90.36.00	50.000,00			
	OUTROS SERVIÇOS DE TERCEIROS - PESSOA JURÍDICA		3.3.90.39.00	250.000,00			
	SENTENÇAS JUDICIAIS		3.3.90.91.00	50.000,00			
	DESPESAS DE EXERCÍCIOS ANTERIORES		3.3.90.92.00	40.000,00			
	INDENIZAÇÕES E RESTITUIÇÕES		3.3.90.93.00	50.000,00			
Manutenção dos Outros Convenios do Consórcio	04.122.0062.2039.0000						140.000,00
3	DESPESAS CORREN					140.000,00	
3	OUTRAS DESPESAS CORRENTES				140.000,00		
	MATERIAL DE CONSUMO		3.3.90.30.00	50.000,00			
	OUTROS SERVIÇOS DE TERCEIROS - PESSOA FÍSICA		3.3.90.36.00	30.000,00			
	OUTROS SERVIÇOS DE TERCEIROS - PESSOA JURÍDICA		3.3.90.39.00	60.000,00			
Parcelamento e Amontização da Dívida Contratual	28.846.0000.2283.0000						80.000,00
4	DESPESAS DE CAPIT					80.000,00	
6	AMORTIZAÇÃO DA DÍVIDA				80.000,00		
	PRINCIPAL DA DÍVIDA CONTRATUAL RESGATADA		4.6.90.71.00	80.000,00			
Reserva de Contingência	99.999.9999.9999.0000						2.500.000,00
9	RESERVA DE CONTII					2.500.000,00	
9	RESERVA DE CONTINGÊNCIA				2.500.000,00		
	RESERVA DE CONTINGÊNCIA		9.9.99.99.00	2.500.000,00			
TOTAL							4.460.000,00

**COMSUL**

RUA CONS. JOÃO ALFREDO, 136 - CNPJ:11896703/0001-66

Orçamento Programa - Exercício de 2017

Page 2

QUADRO AUXILIAR DE DETALHAMENTO DA DESPESA

Lei: , Data:

ORGÃO	UNIDADE	SUB UNIDADE	Proj/Ativ	Finalidade	Categoria	Detalhada	TotalGrupo	Total Categ.	Total Func.	
			F.R. - C.A.							
04	01	02	CONSORCIO PÚBLICO DOS MUNICIPIOS DA MATA SUL							
			COMSUL							
			NÚCLEO INTERMUNICIPAL DE SAÚDE							
Aplicacao Programada										
Aquisição de Equip Permanente. para Manutenção das Ações de Saúde dos Conveniados do COMSUL - NIS										
4	4	4	10.122.0300.1005.0000						30.000,00	
			DESPESAS DE CAPIT					30.000,00		
			INVESTIMENTOS				30.000,00			
			EQUIPAMENTOS E MATERIAL PERMANENTE		4.4.90.52.00	30.000,00				
Manutenção das Atividades Administrativas do Núcleo Intermunicipal em Saúde dos conveniados do COMSUL - NIS										
3	1		10.122.0300.2001.0000					4.760.000,00	4.760.000,00	
			DESPESAS CORREN					4.760.000,00		
			PESSOAL E ENCARGOS SOCIAIS				630.000,00			
			CONTRATAÇÃO POR TEMPO DETERMINADO		3.1.90.04.00	40.000,00				
			Outros Benefícios Previdenciários do servidor ou do militar		3.1.90.05.00	10.000,00				
			VENCIMENTOS E VANTAGENS FIXAS - PESSOAL CIVIL		3.1.90.11.00	500.000,00				
			OBRIGAÇÕES PATRONAIS		3.1.90.13.00	40.000,00				
			SENTENÇAS JUDICIAIS		3.1.90.91.00	40.000,00				
			OUTRAS DESPESAS CORRENTES				4.130.000,00			
			DIÁRIAS - PESSOAL CIVIL		3.3.90.14.00	60.000,00				
			MATERIAL DE CONSUMO		3.3.90.30.00	100.000,00				
			PASSAGENS E DESPESAS COM LOCOMOÇÃO		3.3.90.33.00	20.000,00				
			SERVIÇOS DE CONSULTORIA		3.3.90.35.00	150.000,00				
			OUTROS SERVIÇOS DE TERCEIROS - PESSOA FÍSICA		3.3.90.36.00	50.000,00				
			OUTROS SERVIÇOS DE TERCEIROS - PESSOA JURÍDICA		3.3.90.39.00	3.660.000,00				
			SENTENÇAS JUDICIAIS		3.3.90.91.00	40.000,00				
			DESPESAS DE EXERCÍCIOS ANTERIORES		3.3.90.92.00	20.000,00				
			INDENIZAÇÕES E RESTITUIÇÕES		3.3.90.93.00	30.000,00				
Aquição de Equipamentos e Material Permanente - Atenção Básica										
4	4		10.301.0306.1255.0000					100.000,00	100.000,00	
			DESPESAS DE CAPIT					100.000,00		
			INVESTIMENTOS				100.000,00			
			EQUIPAMENTOS E MATERIAL PERMANENTE		4.4.90.52.00	100.000,00				
Manutenção das Atividades do Núcleo Intermunicipal em Saúde NIS - Atenção Básica										
3	1		10.301.0306.2284.0000					12.400.000,00	12.400.000,00	
			DESPESAS CORREN					12.400.000,00		
			PESSOAL E ENCARGOS SOCIAIS				900.000,00			
			CONTRATAÇÃO POR TEMPO DETERMINADO		3.1.90.04.00	80.000,00				
			Outros Benefícios Previdenciários do servidor ou do militar		3.1.90.05.00	80.000,00				
			VENCIMENTOS E VANTAGENS FIXAS - PESSOAL CIVIL		3.1.90.11.00	500.000,00				
			OBRIGAÇÕES PATRONAIS		3.1.90.13.00	80.000,00				
			SENTENÇAS JUDICIAIS		3.1.90.91.00	80.000,00				
			DESPESAS DE EXERCÍCIOS ANTERIORES		3.1.90.92.00	80.000,00				
			OUTRAS DESPESAS CORRENTES				11.500.000,00			
			DIÁRIAS - PESSOAL CIVIL		3.3.90.14.00	80.000,00				
			MATERIAL DE CONSUMO		3.3.90.30.00	120.000,00				
			PASSAGENS E DESPESAS COM LOCOMOÇÃO		3.3.90.33.00	80.000,00				
			SERVIÇOS DE CONSULTORIA		3.3.90.35.00	80.000,00				
			OUTROS SERVIÇOS DE TERCEIROS - PESSOA FÍSICA		3.3.90.36.00	80.000,00				
			OUTROS SERVIÇOS DE TERCEIROS - PESSOA JURÍDICA		3.3.90.39.00	10.900.000,00				
			SENTENÇAS JUDICIAIS		3.3.90.91.00	80.000,00				
			DESPESAS DE EXERCÍCIOS ANTERIORES		3.3.90.92.00	80.000,00				
Aquição de Equipamentos e Material Permanente - Assistência Hospitalar e Ambulatorial										
4	4		10.302.0307.1256.0000					100.000,00	100.000,00	
			DESPESAS DE CAPIT					100.000,00		
			INVESTIMENTOS				100.000,00			
			EQUIPAMENTOS E MATERIAL PERMANENTE		4.4.90.52.00	100.000,00				



COMSUL

RUA CONS. JOÃO ALFREDO, 136 - CNPJ:11896703/0001-66

Orçamento Programa - Exercício de 2017

Page 5

QUADRO AUXILIAR DE DETALHAMENTO DA DESPESA

Lei: , Data:

ORGÃO	04	CONSORCIO PÚBLICO DOS MUNICIPIOS DA MATA SUL
UNIDADE	01	COMSUL
SUB UNIDADE	04	NÚCLEO INTERMUNICIPAL DE EDUCAÇÃO, CULTURA E ESPORTES

Aplicacao Programada	Proj/Ativ	Finalidade	Categoria	Detalhada	TotalGrupo	Total Categ.	Total Func.
		F.R. - C.A.					
Manutenção das Atividades do Núcleo Intermunicipal de Educação,Cultura e Esportes dos conveniados do COMSUL	12.361.0301.2031.0000						35.000,00
3	DESPESAS CORREN					35.000,00	
1	PESSOAL E ENCARGOS SOCIAIS				15.000,00		
	CONTRATAÇÃO POR TEMPO DETERMINADO		3.1.90.04.00	5.000,00			
	VENCIMENTOS E VANTAGENS FIXAS - PESSOAL CIVIL		3.1.90.11.00	5.000,00			
	OBRIGAÇÕES PATRONAIS		3.1.90.13.00	5.000,00			
3	OUTRAS DESPESAS CORRENTES				20.000,00		
	DIÁRIAS - PESSOAL CIVIL		3.3.90.14.00	5.000,00			
	MATERIAL DE CONSUMO		3.3.90.30.00	5.000,00			
	OUTROS SERVIÇOS DE TERCEIROS - PESSOA FÍSICA		3.3.90.36.00	5.000,00			
	OUTROS SERVIÇOS DE TERCEIROS - PESSOA JURÍDICA		3.3.90.39.00	5.000,00			
TOTAL							35.000,00



COMSUL

RUA CONS. JOÃO ALFREDO, 136 - CNPJ:11896703/0001-66

Orçamento Programa - Exercício de 2017

Page 6

QUADRO AUXILIAR DE DETALHAMENTO DA DESPESA

Lei: , Data:

ORGÃO	04	CONSORCIO PÚBLICO DOS MUNICIPIOS DA MATA SUL
UNIDADE	01	COMSUL
SUB UNIDADE	05	NÚCLEO INTERMUN. DE PROMOÇÃO, ASSIST. SOCIAL E DESENV HUMANO

Aplicacao Programada	Proj/Ativ	Finalidade	Categoria	Detalhada	TotalGrupo	Total Categ.	Total Func.
		F.R. - C.A.					
Manutenção das Atividades do Núcleo Intermunicipal de Promoção e Assistência Social e Desenvolvimento Humano	08.244.0299.2024.0000						35.000,00
3	DESPESAS CORREN					35.000,00	
1	PESSOAL E ENCARGOS SOCIAIS				15.000,00		
	CONTRATAÇÃO POR TEMPO DETERMINADO		3.1.90.04.00	5.000,00			
	VENCIMENTOS E VANTAGENS FIXAS - PESSOAL CIVIL		3.1.90.11.00	5.000,00			
	OBRIGAÇÕES PATRONAIS		3.1.90.13.00	5.000,00			
3	OUTRAS DESPESAS CORRENTES				20.000,00		
	DIÁRIAS - PESSOAL CIVIL		3.3.90.14.00	5.000,00			
	MATERIAL DE CONSUMO		3.3.90.30.00	5.000,00			
	OUTROS SERVIÇOS DE TERCEIROS - PESSOA FÍSICA		3.3.90.36.00	5.000,00			
	OUTROS SERVIÇOS DE TERCEIROS - PESSOA JURÍDICA		3.3.90.39.00	5.000,00			

TOTAL 35.000,00

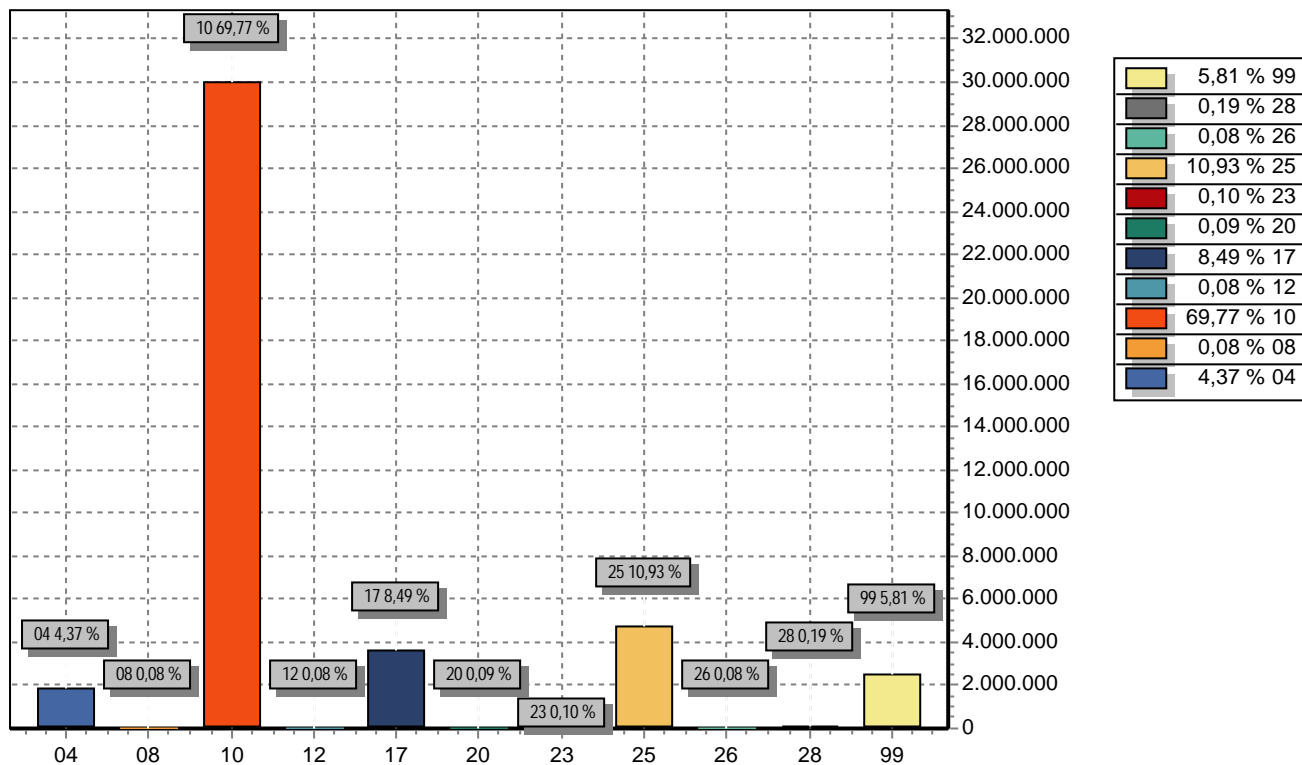

FUNÇÃO	DOTAÇÃO
04 Administração	1.880.000,00
08 Assistência Social	35.000,00
10 Saúde	30.000.000,00
12 Educação	35.000,00
17 Saneamento	3.650.000,00
20 Agricultura	40.000,00
23 Comércio e Serviços	45.000,00
25 Energia	4.700.000,00
26 Transporte	35.000,00
28 Encargos Especiais	80.000,00
99 Reserva de Contingência	2.500.000,00
TOTAL	43.000.000,00

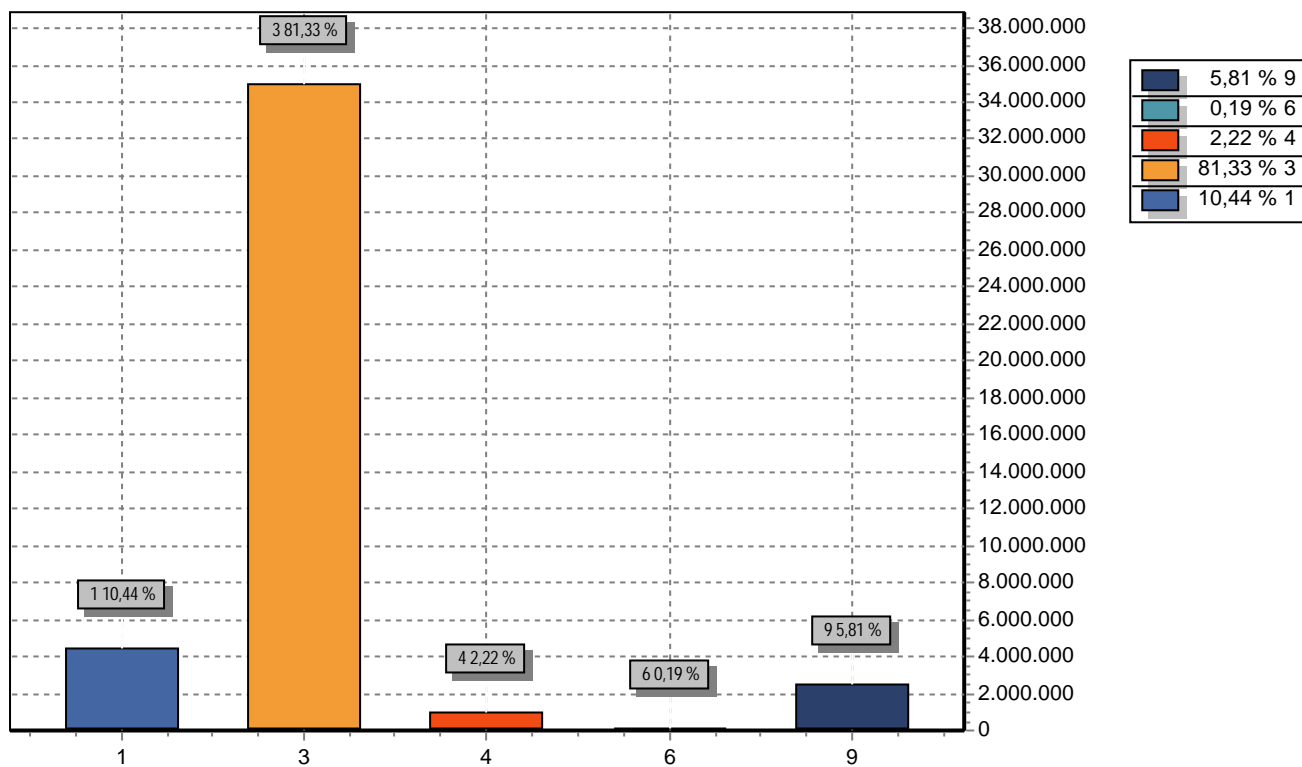

GRUPO	DOTAÇÃO
1 PESSOAL E ENCARGOS SOCIAIS	4.490.000,00
3 OUTRAS DESPESAS CORRENTES	34.974.000,00
4 INVESTIMENTOS	956.000,00
6 AMORTIZAÇÃO DA DÍVIDA	80.000,00
9 RESERVA DE CONTINGÊNCIA	2.500.000,00
TOTAL	43.000.000,00



COMSUL

RUA CONS. JOÃO ALFREDO, 136 - CNPJ:11896703/0001-66

Orçamento Programa - Exercício de 2017

EVOLUÇÃO DA RECEITA

(Inc.III, Art.22º)

Page 1

Lei: , Data:

Codigo	Discriminação	Receita Arrecadada			Receita Prevista	
		2013	2014	2015	2016	2017
1000.00.00	RECEITAS CORRENTES					
1100.00.00	RECEITA TRIBUTÁRIA			62.252,65	150.000,00	150.000,00
1300.00.00	RECEITA PATRIMONIAL	26.924,41	30.051,86	14.695,07	60.000,00	115.000,00
1700.00.00	TRANSFERÊNCIAS CORRENTES	10.725.572,18	5.135.521,80	15.327.602,62	37.485.000,00	41.030.000,00
1900.00.00	OUTRAS RECEITAS CORRENTES	12.069,18	1.811.140,37		105.000,00	205.000,00
	Sub Total	10.764.565,77	6.976.714,03	15.404.550,34	37.800.000,00	41.500.000,00
2000.00.00	RECEITAS DE CAPITAL					
2400.00.00	TRANSFERÊNCIAS DE CAPITAL				200.000,00	1.500.000,00
	Sub Total	0,00	0,00	0,00	200.000,00	1.500.000,00
7000.00.00	RECEITAS CORRENTES					
	Sub Total	0,00	0,00	0,00	0,00	0,00
8000.00.00	RECEITAS DE CAPITAL					
	Sub Total	0,00	0,00	0,00	0,00	0,00
9000.00.00	DEDUÇÃO DE RECEITAS					
	Sub Total	0,00	0,00	0,00	0,00	0,00
TOTAL		10.764.565,77	6.976.714,03	15.404.550,34	38.000.000,00	43.000.000,00



COMSUL

RUA CONS. JOÃO ALFREDO, 136 - CNPJ:11896703/0001-66

Orçamento Programa - Exercício de 2017

EVOLUÇÃO DA RECEITA

(Inc.III, Art.22º)

Page 1

Lei: , Data:

Codigo	Discriminação	Receita Arrecadada			Receita Prevista	
		2013	2014	2015	2016	2017
1000.00.00	RECEITAS CORRENTES					
1100.00.00	RECEITA TRIBUTÁRIA			62.252,65	150.000,00	150.000,00
1300.00.00	RECEITA PATRIMONIAL	26.924,41	30.051,86	14.695,07	60.000,00	115.000,00
1700.00.00	TRANSFERÊNCIAS CORRENTES	10.725.572,18	5.135.521,80	15.327.602,62	37.485.000,00	41.030.000,00
1900.00.00	OUTRAS RECEITAS CORRENTES	12.069,18	1.811.140,37		105.000,00	205.000,00
	Sub Total	10.764.565,77	6.976.714,03	15.404.550,34	37.800.000,00	41.500.000,00
2000.00.00	RECEITAS DE CAPITAL					
2400.00.00	TRANSFERÊNCIAS DE CAPITAL				200.000,00	1.500.000,00
	Sub Total	0,00	0,00	0,00	200.000,00	1.500.000,00
7000.00.00	RECEITAS CORRENTES					
	Sub Total	0,00	0,00	0,00	0,00	0,00
8000.00.00	RECEITAS DE CAPITAL					
	Sub Total	0,00	0,00	0,00	0,00	0,00
9000.00.00	DEDUÇÃO DE RECEITAS					
	Sub Total	0,00	0,00	0,00	0,00	0,00
TOTAL		10.764.565,77	6.976.714,03	15.404.550,34	38.000.000,00	43.000.000,00

**COMSUL**

BR 101 - KM 81 - Nº 1024 - RIBEIRÃO / PE - CNPJ:11896703/0001-66

Orçamento Programa - Exercício de 2017

Page 1

QUADRO AUXILIAR DE DETALHAMENTO DA DESPESA

Lei: , Data:

PODER	04	CONSORCIO PÚBLICO DOS MUNICIPIOS DA MATA SUL						
ORGÃO	01	COMSUL						
UNIDADE	01	SECRETARIA EXECUTIVA						
Aplicacao Programada		Proj/Ativ	Finalidade	Categoria	Detalhada	TotalGrupo	Total Categ.	Total Func.
			F.R. - C.A.					
Modernização da Estrutura Física(Construção,Reforma e/ou Ampliação) da Sede do Consórcio		04.122.0062.1006.0000						60.000,00
4		DESPESAS DE CAPIT					60.000,00	
4		INVESTIMENTOS				60.000,00		
		OBRAS E INSTALAÇÕES		4.4.90.51.00	60.000,00			
Aquisição de Veiculos,Móveis,Máquinas e Equip. diversos p/ o Consorcio		04.122.0062.1030.0000						130.000,00
4		DESPESAS DE CAPIT					130.000,00	
4		INVESTIMENTOS				130.000,00		
		EQUIPAMENTOS E MATERIAL PERMANENTE		4.4.90.52.00	130.000,00			
Manutenção das Atividades Administrativas do Consórcio		04.122.0062.2038.0000						1.550.000,00
3		DESPESAS CORREN					1.550.000,00	
1		PESSOAL E ENCARGOS SOCIAIS				820.000,00		
		CONTRATAÇÃO POR TEMPO DETERMINADO		3.1.90.04.00	50.000,00			
		Outros Benefícios Previdenciários do servidor ou do militar		3.1.90.05.00	10.000,00			
		VENCIMENTOS E VANTAGENS FIXAS - PESSOAL CIVIL		3.1.90.11.00	500.000,00			
		OBRIGAÇÕES PATRONAIS		3.1.90.13.00	160.000,00			
		SENTENÇAS JUDICIAIS		3.1.90.91.00	80.000,00			
		DESPESAS DE EXERCÍCIOS ANTERIORES		3.1.90.92.00	20.000,00			
3		OUTRAS DESPESAS CORRENTES				730.000,00		
		DIÁRIAS - PESSOAL CIVIL		3.3.90.14.00	100.000,00			
		MATERIAL DE CONSUMO		3.3.90.30.00	60.000,00			
		PASSAGENS E DESPESAS COM LOCOMOÇÃO		3.3.90.33.00	30.000,00			
		SERVIÇOS DE CONSULTORIA		3.3.90.35.00	100.000,00			
		OUTROS SERVIÇOS DE TERCEIROS - PESSOA FÍSICA		3.3.90.36.00	50.000,00			
		OUTROS SERVIÇOS DE TERCEIROS - PESSOA JURÍDICA		3.3.90.39.00	250.000,00			
		SENTENÇAS JUDICIAIS		3.3.90.91.00	50.000,00			
		DESPESAS DE EXERCÍCIOS ANTERIORES		3.3.90.92.00	40.000,00			
		INDENIZAÇÕES E RESTITUIÇÕES		3.3.90.93.00	50.000,00			
Manutenção dos Outros Convenios do Consórcio		04.122.0062.2039.0000						140.000,00
3		DESPESAS CORREN					140.000,00	
3		OUTRAS DESPESAS CORRENTES				140.000,00		
		MATERIAL DE CONSUMO		3.3.90.30.00	50.000,00			
		OUTROS SERVIÇOS DE TERCEIROS - PESSOA FÍSICA		3.3.90.36.00	30.000,00			
		OUTROS SERVIÇOS DE TERCEIROS - PESSOA JURÍDICA		3.3.90.39.00	60.000,00			
Parcelamento e Amortização da Dívida Contratual		28.846.0000.2283.0000						80.000,00
4		DESPESAS DE CAPIT					80.000,00	
6		AMORTIZAÇÃO DA DÍVIDA				80.000,00		
		PRINCIPAL DA DÍVIDA CONTRATUAL RESGATADA		4.6.90.71.00	80.000,00			
Reserva de Contingência		99.999.9999.9999.0000						2.500.000,00
9		RESERVA DE CONTII					2.500.000,00	
9		RESERVA DE CONTINGÊNCIA				2.500.000,00		
		RESERVA DE CONTINGÊNCIA		9.9.99.99.00	2.500.000,00			
TOTAL								4.460.000,00

**COMSUL**

BR 101 - KM 81 - Nº 1024 - RIBEIRÃO / PE - CNPJ:11896703/0001-66

Orçamento Programa - Exercício de 2017

Page 2

QUADRO AUXILIAR DE DETALHAMENTO DA DESPESA

Lei: , Data:

PODER	04	CONSORCIO PÚBLICO DOS MUNICIPIOS DA MATA SUL						
ORGÃO	01	COMSUL						
UNIDADE	02	NÚCLEO INTERMUNICIPAL DE SAÚDE						
Aplicacao Programada		Proj/Ativ	Finalidade	Categoria	Detalhada	TotalGrupo	Total Categ.	Total Func.
			F.R. - C.A.					
Aquisição de Equip Permanente. para Manutenção das Ações de Saúde dos Conveniados do COMSUL - NIS		10.122.0300.1005.0000						30.000,00
4	DESPESAS DE CAPIT						30.000,00	
4	INVESTIMENTOS					30.000,00		
	EQUIPAMENTOS E MATERIAL PERMANENTE			4.4.90.52.00	30.000,00			
Manutenção das Atividades Administrativas do Núcleo Intermunicipal em Saúde dos conveniados do COMSUL - NIS		10.122.0300.2001.0000						4.760.000,00
3	DESPESAS CORREN						4.760.000,00	
1	PESSOAL E ENCARGOS SOCIAIS					630.000,00		
	CONTRATAÇÃO POR TEMPO DETERMINADO			3.1.90.04.00	40.000,00			
	Outros Benefícios Previdenciários do servidor ou do militar			3.1.90.05.00	10.000,00			
	VENCIMENTOS E VANTAGENS FIXAS - PESSOAL CIVIL			3.1.90.11.00	500.000,00			
	OBRIGAÇÕES PATRONAIS			3.1.90.13.00	40.000,00			
	SENTENÇAS JUDICIAIS			3.1.90.91.00	40.000,00			
3	OUTRAS DESPESAS CORRENTES					4.130.000,00		
	DIÁRIAS - PESSOAL CIVIL			3.3.90.14.00	60.000,00			
	MATERIAL DE CONSUMO			3.3.90.30.00	100.000,00			
	PASSAGENS E DESPESAS COM LOCOMOÇÃO			3.3.90.33.00	20.000,00			
	SERVIÇOS DE CONSULTORIA			3.3.90.35.00	150.000,00			
	OUTROS SERVIÇOS DE TERCEIROS - PESSOA FÍSICA			3.3.90.36.00	50.000,00			
	OUTROS SERVIÇOS DE TERCEIROS - PESSOA JURÍDICA			3.3.90.39.00	3.660.000,00			
	SENTENÇAS JUDICIAIS			3.3.90.91.00	40.000,00			
	DESPESAS DE EXERCÍCIOS ANTERIORES			3.3.90.92.00	20.000,00			
	INDENIZAÇÕES E RESTITUIÇÕES			3.3.90.93.00	30.000,00			
Aquisição de Equipamentos e Material Permanente - Atenção Básica		10.301.0306.1255.0000						100.000,00
4	DESPESAS DE CAPIT						100.000,00	
4	INVESTIMENTOS					100.000,00		
	EQUIPAMENTOS E MATERIAL PERMANENTE			4.4.90.52.00	100.000,00			
Manutenção das Atividades do Núcleo Intermunicipal em Saúde NIS - Atenção Básica		10.301.0306.2284.0000						12.400.000,00
3	DESPESAS CORREN						12.400.000,00	
1	PESSOAL E ENCARGOS SOCIAIS					900.000,00		
	CONTRATAÇÃO POR TEMPO DETERMINADO			3.1.90.04.00	80.000,00			
	Outros Benefícios Previdenciários do servidor ou do militar			3.1.90.05.00	80.000,00			
	VENCIMENTOS E VANTAGENS FIXAS - PESSOAL CIVIL			3.1.90.11.00	500.000,00			
	OBRIGAÇÕES PATRONAIS			3.1.90.13.00	80.000,00			
	SENTENÇAS JUDICIAIS			3.1.90.91.00	80.000,00			
	DESPESAS DE EXERCÍCIOS ANTERIORES			3.1.90.92.00	80.000,00			
3	OUTRAS DESPESAS CORRENTES					11.500.000,00		
	DIÁRIAS - PESSOAL CIVIL			3.3.90.14.00	80.000,00			
	MATERIAL DE CONSUMO			3.3.90.30.00	120.000,00			
	PASSAGENS E DESPESAS COM LOCOMOÇÃO			3.3.90.33.00	80.000,00			
	SERVIÇOS DE CONSULTORIA			3.3.90.35.00	80.000,00			
	OUTROS SERVIÇOS DE TERCEIROS - PESSOA FÍSICA			3.3.90.36.00	80.000,00			
	OUTROS SERVIÇOS DE TERCEIROS - PESSOA JURÍDICA			3.3.90.39.00	10.900.000,00			
	SENTENÇAS JUDICIAIS			3.3.90.91.00	80.000,00			
	DESPESAS DE EXERCÍCIOS ANTERIORES			3.3.90.92.00	80.000,00			
Aquisição de Equipamentos e Material Permanente - Assistência Hospitalar e Ambulatorial		10.302.0307.1256.0000						100.000,00
4	DESPESAS DE CAPIT						100.000,00	
4	INVESTIMENTOS					100.000,00		
	EQUIPAMENTOS E MATERIAL PERMANENTE			4.4.90.52.00	100.000,00			

**COMSUL**

BR 101 - KM 81 - Nº 1024 - RIBEIRÃO / PE - CNPJ:11896703/0001-66

Orçamento Programa - Exercício de 2017

Page 3

QUADRO AUXILIAR DE DETALHAMENTO DA DESPESA

Lei: , Data:

PODER	04	CONSORCIO PÚBLICO DOS MUNICIPIOS DA MATA SUL
ORGÃO	01	COMSUL
UNIDADE	02	NÚCLEO INTERMUNICIPAL DE SAÚDE

Aplicacao Programada	Proj/Ativ	Finalidade	Categoria	Detalhada	TotalGrupo	Total Categ.	Total Func.
		F.R. - C.A.					
Aquisição de Equipamentos e Material Permanente - Assistência Hospitalar e Ambulatorial	10.302.0307.1256.0000						100.000,00
Manutenção das Atividades do Núcleo Intermunicipal em Saúde NIS - Média e Alta Complexidade	10.302.0307.2285.0000						12.610.000,00
3	DESPESAS CORREN					12.610.000,00	
1	PESSOAL E ENCARGOS SOCIAIS				900.000,00		
	CONTRATAÇÃO POR TEMPO DETERMINADO		3.1.90.04.00	80.000,00			
	Outros Benefícios Previdenciários do servidor ou do militar		3.1.90.05.00	80.000,00			
	VENCIMENTOS E VANTAGENS FIXAS - PESSOAL CIVIL		3.1.90.11.00	500.000,00			
	OBRIGAÇÕES PATRONAIS		3.1.90.13.00	80.000,00			
	SENTENÇAS JUDICIAIS		3.1.90.91.00	80.000,00			
	DESPESAS DE EXERCÍCIOS ANTERIORES		3.1.90.92.00	80.000,00			
3	OUTRAS DESPESAS CORRENTES				11.710.000,00		
	DIÁRIAS - PESSOAL CIVIL		3.3.90.14.00	80.000,00			
	MATERIAL DE CONSUMO		3.3.90.30.00	120.000,00			
	PASSAGENS E DESPESAS COM LOCOMOÇÃO		3.3.90.33.00	80.000,00			
	SERVIÇOS DE CONSULTORIA		3.3.90.35.00	80.000,00			
	OUTROS SERVIÇOS DE TERCEIROS - PESSOA FÍSICA		3.3.90.36.00	80.000,00			
	OUTROS SERVIÇOS DE TERCEIROS - PESSOA JURÍDICA		3.3.90.39.00	11.110.000,00			
	SENTENÇAS JUDICIAIS		3.3.90.91.00	80.000,00			
	DESPESAS DE EXERCÍCIOS ANTERIORES		3.3.90.92.00	80.000,00			
TOTAL							30.000.000,00

**COMSUL**

BR 101 - KM 81 - Nº 1024 - RIBEIRÃO / PE - CNPJ:11896703/0001-66

Orçamento Programa - Exercício de 2017

Page 4

QUADRO AUXILIAR DE DETALHAMENTO DA DESPESA

Lei: , Data:

PODER	04	CONSORCIO PÚBLICO DOS MUNICIPIOS DA MATA SUL
ORGÃO	01	COMSUL
UNIDADE	03	NÚCLEO INTERMUNICIPAL DE SANEAMENTO BÁSICO

Aplicacao Programada	Proj/Ativ	Finalidade	Categoria	Detalhada	TotalGrupo	Total Categ.	Total Func.
		F.R. - C.A.					
Aquisição de Equipamentos para o Núcleo Intermunicipal de Saneamento Básico - NISB	17.512.0302.1252.0000						100.000,00
4	DESPESAS DE CAPIT					100.000,00	
4	INVESTIMENTOS				100.000,00		
	EQUIPAMENTOS E MATERIAL PERMANENTE		4.4.90.52.00	100.000,00			
Modernização da Estrutura Física(Construção,Reforma e/ou Ampliação) do Aterro Sanitário	17.512.0302.1257.0000						16.000,00
4	DESPESAS DE CAPIT					16.000,00	
4	INVESTIMENTOS				16.000,00		
	OBRAS E INSTALAÇÕES		4.4.90.51.00	16.000,00			
Manutenção das Atividades do Núcleo Intermunicipal de Saneamento Básico dos conveniados do COMSUL - NISB	17.512.0302.2040.0000						3.534.000,00
3	DESPESAS CORREN					3.534.000,00	
1	PESSOAL E ENCARGOS SOCIAIS				490.000,00		
	CONTRATAÇÃO POR TEMPO DETERMINADO		3.1.90.04.00	50.000,00			
	VENCIMENTOS E VANTAGENS FIXAS - PESSOAL CIVIL		3.1.90.11.00	350.000,00			
	OBRIGAÇÕES PATRONAIS		3.1.90.13.00	30.000,00			
	SENTENÇAS JUDICIAIS		3.1.90.91.00	10.000,00			
	DESPESAS DE EXERCÍCIOS ANTERIORES		3.1.90.92.00	50.000,00			
3	OUTRAS DESPESAS CORRENTES				3.044.000,00		
	DIÁRIAS - PESSOAL CIVIL		3.3.90.14.00	10.000,00			
	MATERIAL DE CONSUMO		3.3.90.30.00	50.000,00			
	OUTROS SERVIÇOS DE TERCEIROS - PESSOA FÍSICA		3.3.90.36.00	34.000,00			
	OUTROS SERVIÇOS DE TERCEIROS - PESSOA JURÍDICA		3.3.90.39.00	2.950.000,00			
TOTAL							3.650.000,00

**COMSUL**

BR 101 - KM 81 - Nº 1024 - RIBEIRÃO / PE - CNPJ:11896703/0001-66

Orçamento Programa - Exercício de 2017

Page 5

QUADRO AUXILIAR DE DETALHAMENTO DA DESPESA

Lei: , Data:

PODER	04	CONSORCIO PÚBLICO DOS MUNICIPIOS DA MATA SUL
ORGÃO	01	COMSUL
UNIDADE	04	NÚCLEO INTERMUNICIPAL DE EDUCAÇÃO, CULTURA E ESPORTES

Aplicacao Programada	Proj/Ativ	Finalidade	Categoria	Detalhada	TotalGrupo	Total Categ.	Total Func.
		F.R. - C.A.					
Manutenção das Atividades do Núcleo Intermunicipal de Educação, Cultura e Esportes dos conveniados do COMSUL	12.361.0301.2031.0000						35.000,00
3	DESPESAS CORREN					35.000,00	
1	PESSOAL E ENCARGOS SOCIAIS				15.000,00		
	CONTRATAÇÃO POR TEMPO DETERMINADO		3.1.90.04.00	5.000,00			
	VENCIMENTOS E VANTAGENS FIXAS - PESSOAL CIVIL		3.1.90.11.00	5.000,00			
	OBRIGAÇÕES PATRONAIS		3.1.90.13.00	5.000,00			
3	OUTRAS DESPESAS CORRENTES				20.000,00		
	DIÁRIAS - PESSOAL CIVIL		3.3.90.14.00	5.000,00			
	MATERIAL DE CONSUMO		3.3.90.30.00	5.000,00			
	OUTROS SERVIÇOS DE TERCEIROS - PESSOA FÍSICA		3.3.90.36.00	5.000,00			
	OUTROS SERVIÇOS DE TERCEIROS - PESSOA JURÍDICA		3.3.90.39.00	5.000,00			
TOTAL							35.000,00

**COMSUL**

BR 101 - KM 81 - Nº 1024 - RIBEIRÃO / PE - CNPJ:11896703/0001-66

Orçamento Programa - Exercício de 2017

Page 7

QUADRO AUXILIAR DE DETALHAMENTO DA DESPESA

Lei: , Data:

PODER	04	CONSORCIO PÚBLICO DOS MUNICIPIOS DA MATA SUL
ORGÃO	01	COMSUL
UNIDADE	06	NÚCLEO INTERMUNICIPAL DE ILUMINAÇÃO PÚBLICA

Aplicacao Programada	Proj/Ativ	Finalidade	Categoria	Detalhada	TotalGrupo	Total Categ.	Total Func.
		F.R. - C.A.					
Aquisição de Equipamentos e Materiais Permanentes p/ Manutenção do Núcleo Intermunicipal de Abatedouro	25.752.0298.1020.0000						400.000,00
4	DESPESAS DE CAPIT					400.000,00	
4	INVESTIMENTOS				400.000,00		
	EQUIPAMENTOS E MATERIAL PERMANENTE		4.4.90.52.00	400.000,00			
Manutenção das Atividades do Núcleo Intermunicipal de Iluminação Pública - NIIP	25.752.0298.2281.0000						4.300.000,00
3	DESPESAS CORREN'					4.300.000,00	
1	PESSOAL E ENCARGOS SOCIAIS				680.000,00		
	CONTRATAÇÃO POR TEMPO DETERMINADO		3.1.90.04.00	80.000,00			
	Outros Benefícios Previdenciários do servidor ou do militar		3.1.90.05.00	40.000,00			
	VENCIMENTOS E VANTAGENS FIXAS - PESSOAL CIVIL		3.1.90.11.00	500.000,00			
	OBRIGAÇÕES PATRONAIS		3.1.90.13.00	20.000,00			
	SENTENÇAS JUDICIAIS		3.1.90.91.00	30.000,00			
	DESPESAS DE EXERCÍCIOS ANTERIORES		3.1.90.92.00	10.000,00			
3	OUTRAS DESPESAS CORRENTES				3.620.000,00		
	DIÁRIAS - PESSOAL CIVIL		3.3.90.14.00	10.000,00			
	MATERIAL DE CONSUMO		3.3.90.30.00	90.000,00			
	PASSAGENS E DESPESAS COM LOCOMOÇÃO		3.3.90.33.00	5.000,00			
	SERVIÇOS DE CONSULTORIA		3.3.90.35.00	5.000,00			
	OUTROS SERVIÇOS DE TERCEIROS - PESSOA FÍSICA		3.3.90.36.00	10.000,00			
	OUTROS SERVIÇOS DE TERCEIROS - PESSOA JURÍDICA		3.3.90.39.00	3.500.000,00			
TOTAL							4.700.000,00

